

EXMO(A) SR(A) DR(A) JUIZ(ÍZA) DE DIREITO DA 1ª VARA DA COMARCA DE IÇARA – SC

Processo: 0302220-72.2017.8.24.0028

Tipo: Recuperação Judicial

Autores: *Colorminas Colorifício e Mineração S/A; SC Holding Participações S/A; e Tecnargilas Mineração e Beneficiamento Ltda.*

GLADIUS CONSULTORIA E GESTÃO EMPRESARIAL S/S LTDA, neste ato representada por seu administrador, ***Agenor Daufenbach Júnior, Administrador Judicial*** no processo de **RECUPERAÇÃO JUDICIAL** de ***Colorminas Colorifício E Mineração S/A; SC Holding Participações S/A; E Tecnargilas Mineração E Beneficiamento Ltda.***, vem, respeitosamente, a presença de V. Exa., informar e ao final requerer o que segue:

Visando dar efetividade ao art. 22, II, "c" da Lei 11.101/2005, vem esta administração judicial apresentar:

RELATÓRIO MENSAL DAS ATIVIDADES DA DEVEDORA

Como forma de monitoramento de suas atividades e intensidade da continuação de produção, elaboram-se relatórios relativos ao faturamento mensal, indicadores financeiros, número de funcionários ligados as empresas autoras bem como o valor total do endividamento na Recuperação Judicial.

Desta feita, além dos dados industriais informados nesta peça, traz-se anexo o Balancete contábil do mês de **Abril/2020**, subscritos pelos diretores da recuperanda bem como pelo contador da mesma.

Com relação ao andamento processual, informamos que disponibilizamos em nosso site uma planilha de acompanhamento que pode ser consultada através do link: (<http://gladiusconsultoria.com.br/processo/colorminas-colorificio-e-mineracao-s-a-sc-holding-participacoes-s-a-tecnargilas-mineracao-e-beneficiamento-ltda-98>).

1 - DO INFORME DAS ATIVIDADES DAS RECUPERANDAS

Como relatado na inicial, o Grupo Colorminas dedica-se a produção de matérias-primas para o segmento cerâmico, quais sejam separadamente por empresa.

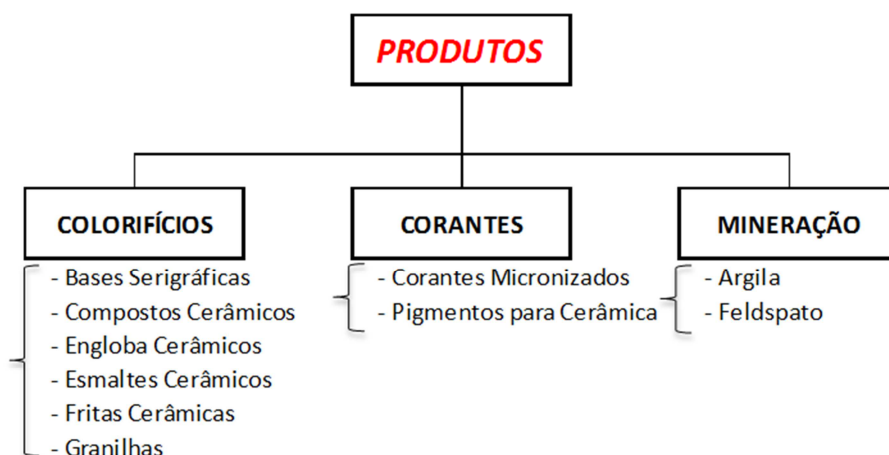

1.1 – Dos Indicadores Financeiros e Indicadores contábeis de liquidez e variação patrimonial:

O faturamento do Grupo atingiu, no mês de **Abril/2020**, o valor de **R\$ 1.013.324,00** tendo uma redução de 76,94% em relação ao mês anterior:

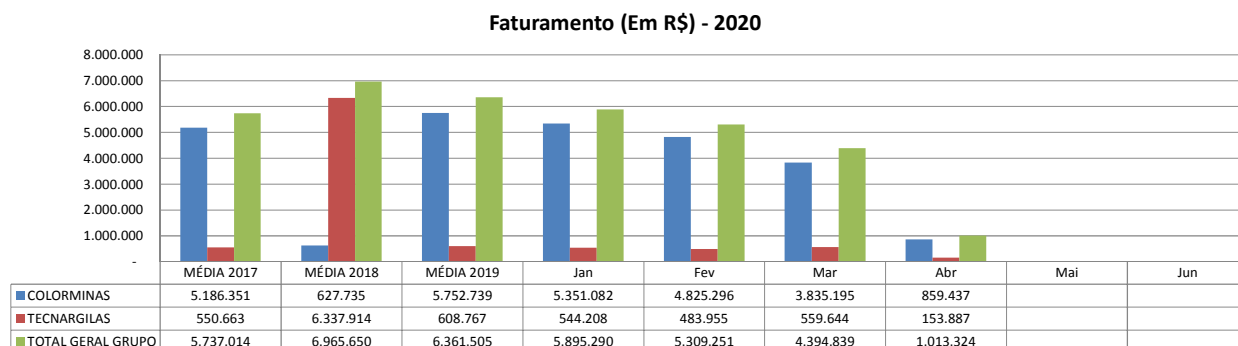

Os indicadores contábeis de liquidez têm por objetivo medir a capacidade

da empresa em liquidar com seus compromissos a curto prazo e demonstram o índice de sua solvência geral. Estes índices demonstram quanto a empresa possui disponível para cada R\$ 1,00 de compromissos assumidos.

Liquidez Imediata

Este índice relaciona o Disponível e o Passivo Circulante (obrigações de curto prazo). Ou seja, ele demonstra quantos reais para cada R\$ 1,00 das obrigações de até 12 meses a empresa consegue liquidar com os recurso que consegue transformar em dinheiro imediatamente.

Pode-se visualizar nos gráficos abaixo as representações dos comportamentos destes índices dos últimos anos até o período atual das empresas autoras:

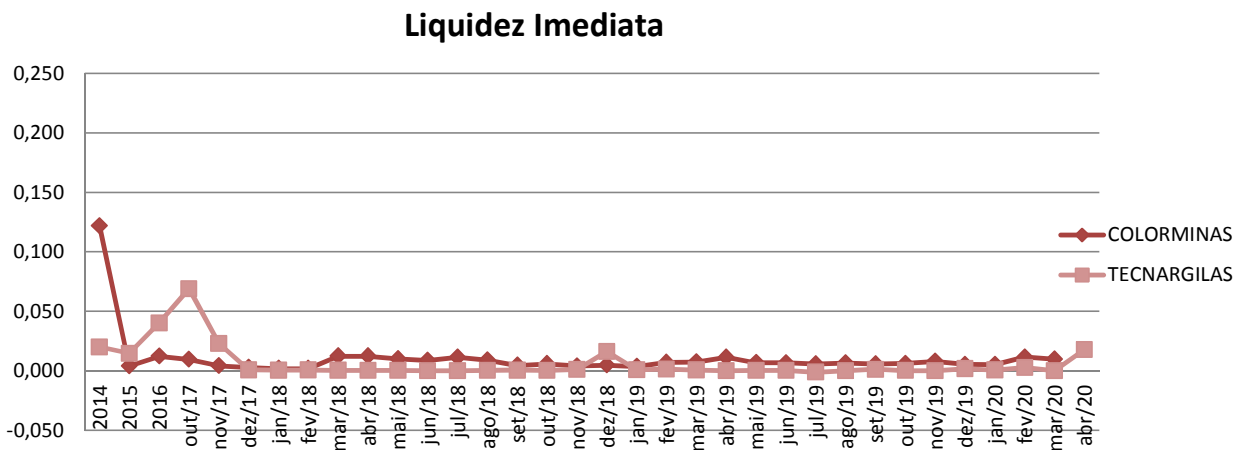

Liquidez Corrente

Este índice compara o Ativo Circulante e o Passivo Circulante. Demonstra quanto das disponibilidades, bens ou direitos de curto prazo a empresa possui para quitar cada R\$ 1,00 de suas obrigações de curto prazo.

Conclui-se pela evolução do índice no gráfico abaixo, com as representações dos comportamentos deste nos últimos exercícios.

Liquidez Corrente

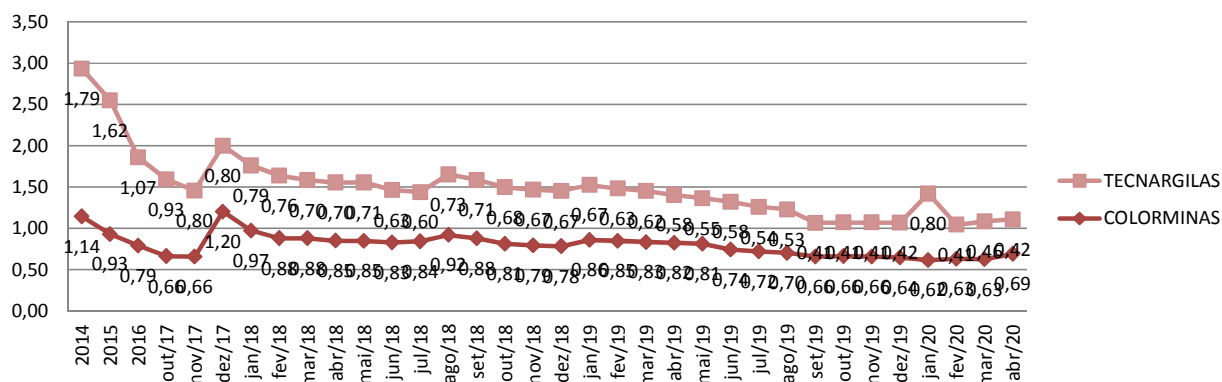

Liquidez Seca

Este índice demonstra quantos a empresa tem de bens e direitos de curto prazo para cada R\$ 1,00 de obrigação, também de curto prazo, sem considerar o valor de seus estoques, uma vez que este não possui uma data definida para se liquidar.

Assim é a evolução destes índices nos últimos períodos:

Liquidez Seca

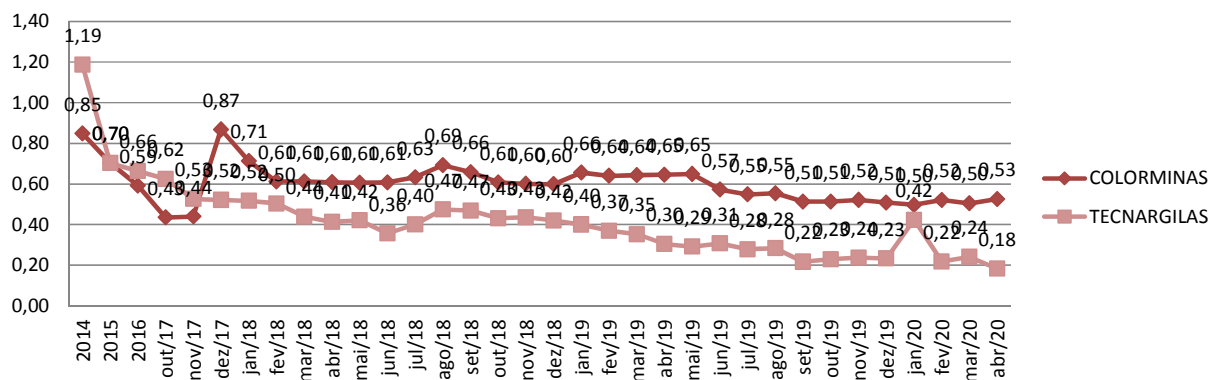

Liquidez Geral

Este índice confronta todos os bens, direitos e obrigações de curto e longo prazo, e demonstra quantos, para cada R\$ 1,00 a empresa conseguirá honrar com seus compromissos.

Graficamente:

Liquidez Geral

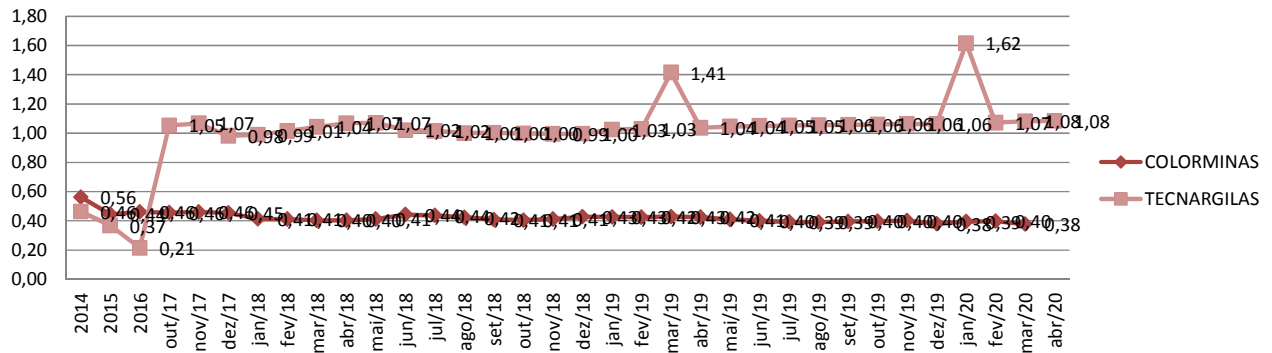

1.2- Da composição do quadro de funcionários consolidados

O quadro de funcionários é composto por profissionais atuantes na área Administrativa e na Produção, chegando a um total de **57 funcionários ativos e 44 afastados**, totalizando **101 colaboradores ligados as recuperandas**. Desta forma, segue abaixo sua representação gráfica.

Quadro Geral de Pessoal - 2020

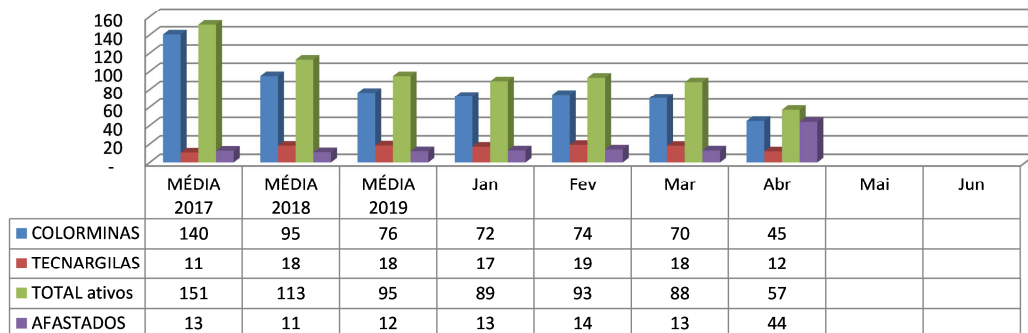

1.3 – Dos Dados de Produção

Como já citado anteriormente, as empresas fabricam matérias-primas para o setor cerâmico, sendo assim, sua produção é representada na medida Tonelada (ton):

Produção (ton) - 2020

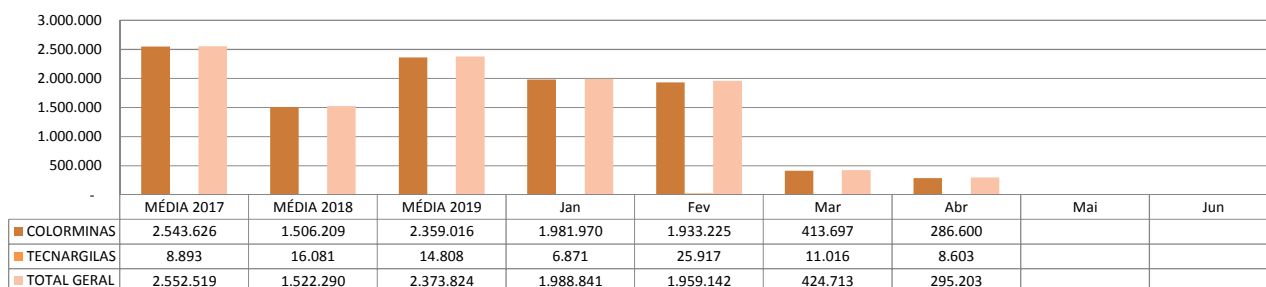

1.4 – Do Passivo sujeito a Recuperação Judicial

As recuperandas juntaram aos autos a Lista de Credores (*fls. 682-872*), de acordo com **art. 51, III, da Lei 11.101/2005**.

Após a análise das habilitações e impugnações administrativas, esta administração judicial apresentou a Relação de Credores do Administrador Judicial (*fls. 2142-2153*) conforme o **art. 7º, § 2º da Lei 11.101/2005**.

Posteriormente a publicação da Relação de Credores do Administrador Judicial, sobrevieram algumas decisões de habilitações e impugnações retardatárias, que foram anotadas por esta administração **para o momento oportuno** da consolidação do **Quadro Geral de Credores (art. 18 da Lei 11.101/2005)**.

O total habilitado na recuperação da empresa encontra-se conforme descrito abaixo:

TOTAL DA RECUPERAÇÃO JUDICIAL - GRUPO COLORMINAS			
NATUREZA DO CRÉDITO		VALOR TOTAL	% DO VALOR TOTAL
CLASSE I - CRÉDITOS TRABALHISTAS	R\$	253.777,60	0,80%
CLASSE II - CRÉDITOS COM GARANTIA REAL	R\$	8.049.419,80	25,22%
CLASSE III - CRÉDITOS QUIROGRAFÁRIOS EM REAIS	R\$	22.778.371,06	71,36%
CLASSE III - CRÉDITOS QUIROGRAFÁRIOS EM DÓLARES	USD	1.783.262,05	5,59%
CLASSE III - CRÉDITOS QUIROGRAFÁRIOS EM EUROS	EUR	86.447,46	0,27%
CLASSE IV - CRÉDITOS ME/EPP	R\$	839.495,18	2,63%
TOTAL REAIS : R\$		31.921.063,64	100%
TOTAL DOLARES: USD		1.783.262,05	100%
TOTAL EUROS: EUR		86.447,46	100%

1.5 – Do Plano de Recuperação Judicial e seu modificativo aprovados

Em cumprimento ao **art. 53 da Lei 11.101/2005**, o **Plano de Recuperação Judicial foi apresentado** dia 29/01/2018 (*fls. 1551-1571*).

Posteriormente, dia 01/10/2019 foi apresentado uma **Alteração e Consolidação do Plano de Recuperação Judicial** (fls. 4344-4442), o qual restou **aprovado** na Assembleia Geral de Credores datada em 31/10/2019.

Após a **Homologação do Plano e Concessão da Recuperação Judicial** (fls. 4878-4882) e sua referida publicação no DJSC, iniciou a contagem dos prazos para cumprimento do Plano de Recuperação Judicial.

Sendo assim, o Plano aprovado prevê, resumidamente:

QUADRO RESUMO DO PLANO DE RECUPERAÇÃO - COLORMINAS				
Classe/Condições	CARÊNCIA	DESÁGIO	FORMA	INFORMAÇÕES ADICIONAIS
CLASSE I	Até 12 meses	NÃO HÁ	Em até 12 meses	
CLASSE II	24 meses	NÃO HÁ	Pagamento será o produto da venda da UPI Rio Claro. Caso não ocorra nenhum lance no leilão da UPI, o credor poderá optar por: 1ª opção: dação dos imóveis de matrícula 6.856, 6.857 e 6.858; ou 2ª opção: pagamento em 120 parcelas mensais, iguais e consecutivas, com atualização de TR + 4% a.a. iniciando o pagamento em 30 dias.	
CLASSE III	24 meses	80%	Pagamento conforme descrito no item 7.4 do modificativo: 1º e 2º ano: 1% do valor por ano pagos em 12 parcelas mensais; 3º ano: 3% do valor pago em 12 parcelas mensais; 4º ano: 4% do valor pago em 12 parcelas mensais; 5º e 6º ano: 5% do valor por ano pagos em 12 parcelas mensais; 7º e 8º ano: 6% do valor por ano pagos em 12 parcelas mensais; 9º ano: 8% do valor pago em 12 parcelas mensais; 10º ao 14º ano: 10% do valor por ano pagos em 12 parcelas mensais; 15º ano: 11% do valor pago em 12 parcelas mensais.	Atualização: TR + 2% a.a.
CLASSE IV	24 meses	80%	Pagamento conforme descrito no item 7.4 do modificativo: 1º e 2º ano: 1% do valor por ano pagos em 12 parcelas mensais; 3º ano: 3% do valor pago em 12 parcelas mensais; 4º ano: 4% do valor pago em 12 parcelas mensais; 5º e 6º ano: 5% do valor por ano pagos em 12 parcelas mensais; 7º e 8º ano: 6% do valor por ano pagos em 12 parcelas mensais; 9º ano: 8% do valor pago em 12 parcelas mensais; 10º ao 14º ano: 10% do valor por ano pagos em 12 parcelas mensais; 15º ano: 11% do valor pago em 12 parcelas mensais.	Atualização: TR + 2% a.a.

Lembramos que para o efetivo recebimento, o credor deve informar seus dados bancários *diretamente à recuperanda*, pelos meios previstos no Plano, quais sejam:

- Via e-mail: recuperacaojudicial@colorminas.com.br; ou

- Via carta:
 - Endereço: Rodovia SC 443, Km 01
Bairro Presidente Vargas – Içara/SC
CEP: 88.820-000
A/C Departamento Financeiro.

As informações aqui reproduzidas foram trazidas por relatórios da recuperanda, em seus respectivos setores.

Sobre as informações contábeis, seguem anexo, e fazem parte da presente peça, os balancetes ofertados pelo setor competente.

Frente ao exposto, vem esta administração judicial, **REQUERER** juntada *Relatório Mensal das Atividades da Devedora*, cumprindo assim o art. 22, II, "c" da Lei 11.101/2005, **bem como dos documentos que a acompanham**, quais sejam:

- ✓ Balancete Contábil de **Abril/2020**;

Termos em que,

Pede deferimento,

Içara - SC, 16 de Junho de 2020.

GLADIUS CONSULTORIA E GESTÃO EMPRESARIAL S/S LTDA
Agenor Daufenbach Júnior
Adm. Judicial CRA/SC 6410 – OAB/SC 32.401



TECNARGILAS MINERAÇÃO E BENEFICIAMENTO LTDA

Criciúma - SC

CNPJ - 00.131.723/0001-20

BALANCETE PATRIMONIAL ENCERRADO EM 30 DE ABRIL DE 2.020 (Valores expressos em milhares de Reais)

ATIVO

CIRCULANTE	3.471
Caixa e Equivalentes de Caixa	149
Clientes	820
Provisão de Créditos de Liquidação duvidosa	-130
Estoques	1.951
Adiantamentos a fornecedores	111
Impostos a recuperar	6
Outras Contas a Receber	556
Despesas Exercício Seguinte	8
NÃO CIRCULANTE	20.945
REALIZÁVEL A LONGO PRAZO	10.098
Partes Relacionadas	9.849
Creditos Tributários s/Prejuizo Fiscal	249
IMOBILIZADOS	10.829
Bens em Operação	12.749
(-) Depreciação Acumulada	-1.920
INTANGÍVEIS	17
Bens Intangíveis	294
(-) Amortizações Acumuladas	-277
TOTAL DO ATIVO	24.415

Clayton Schueroff
Diretor
CPF: 810.003.169-04

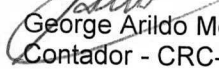
George Arildo Meller
Contador - CRC-SC-022130/O-9
CPF: 893.834.359-68



TECNARGILAS MINERAÇÃO E BENEFICIAMENTO LTDA

Criciúma - SC

CNPJ - 00.131.723/0001-20

PASSIVO

<i>CIRCULANTE</i>	<u>8.301</u>
Fornecedores	529
Instituições Financeiras	-135
Obrigações Sociais e Trabalhistas	353
Impostos e Contribuições Diversas	7.510
Outras Débitos	22
<i>NÃO CIRCULANTE</i>	<u>4.220</u>
<i>EXIGIVEL A LONGO PRAZO</i>	<u>4.220</u>
Impostos e Contribuições Diversas	135
Impostos e Contribuições Diferidas	3.182
Fornecedores - RJ	266
Instituições Financeiras - RJ	637
<i>PATRIMÔNIO LÍQUIDO</i>	<u>11.894</u>
Capital Social	849
Ajuste de Avaliação Patrimonial	6.176
Reservas de Lucros	2.946
Lucros (prejuízos) acumulados	1.890
Resultado do Exercício	33
<i>TOTAL DO PASSIVO</i>	<u>24.415</u>

Clayton Schueroff
Diretor
CPF: 810.003.169-04

George Arildo Meller
Contador - CRC-SC-022130/O-9
CPF: 893.834.359-68



TECNARGILAS MINERAÇÃO E BENEFICIAMENTO LTDA

Criciúma - SC

CNPJ - 00.131.723/0001-20

DEMONSTRAÇÃO DO RESULTADO ENCERRADO EM 30 DE ABRIL DE 2.020 (Valores expressos em milhares de Reais)

RECEITA LÍQUIDA	<u>1.568</u>
CUSTO DOS PRODUTOS VENDIDOS	-887
LUCRO BRUTO	<u>681</u>
RECEITAS (DESPESAS) OPERACIONAIS	<u>-330</u>
Despesas Gerais e Administrativas	-331
Despesas Tributárias	-5
Outras Receitas/Despesas	7
RESULTADO ANTES DO RESULTADO FINANCEIRO	<u>351</u>
RESULTADO FINANCEIRO	<u>-268</u>
Receitas Financeiras	
Despesas Financeiras	-268
RESULTADO ANTES DO IRPJ E CSLL	<u>84</u>
Imposto de Renda e Contribuição - Social Corrente	-51
LUCRO(PREJUÍZO) LÍQUIDO DO EXERCÍCIO	<u>33</u>
Lucros Líquido (Prejuízo) por Ação Ordinária Básica	38

Criciúma, SC, 30 de abril de 2020

Clayton Schueroff
Diretor
CPF: 810.003.169-04

George Arildo Meller
Contador - CRC-SC-022130/O-9
CPF: 893.834.359-68

COLORMINAS COLORIFÍCIOS E MINERAÇÃO LTDA

Içara - SC

CNPJ - 80.084.809/0001-88

**BALANCETE PATRIMONIAL
ENCERRADO EM 30 DE ABRIL DE 2.020**

(Valores expressos em milhares de Reais)

ATIVO

CIRCULANTE	38.620
Caixa e Equivalentes de Caixa	551
Clientes	16.773
Provisão de Créditos de Liquidação duvidosa	-2.654
Estoques	9.184
Adiantamentos a fornecedores	3.492
Impostos a recuperar	6.026
Outras Contas a Receber	4.847
Despesas Exercício Seguinte	400
NÃO CIRCULANTE	78.918
REALIZÁVEL A LONGO PRAZO	10.068
Depósitos Judiciais	341
Partes Relacionadas	4.049
Impostos a recuperar	2
Créditos Tributários s/Prejuízo Fiscal	5.675
Outros Créditos	
INVESTIMENTOS	17.524
Participação em Incentivos Fiscais	10
Participação em Outras empresas	16.566
Bens não Destinados ao Uso	948
IMOBILIZADOS	50.819
Bens em Operação	72.026
(-) Depreciação Acumulada	-21.207
INTANGÍVEIS	508
Bens Intangíveis	3.250
(-) Amortizações Acumuladas	-2.742
TOTAL DO ATIVO	117.539

Clayton Schueroff
Diretor
CPF: 810.003.169-04

George Arildo Meller
Contador - CRC-SC-022130/O-9
CPF: 893.834.359-68

COLORMINAS COLORIFÍCIOS E MINERAÇÃO LTDA

Içara - SC

CNPJ - 80.084.809/0001-88

PASSIVO

<i>CIRCULANTE</i>	<u>55.999</u>
Fornecedores	9.884
Instituições Financeiras	10.459
Obrigações Sociais e Trabalhistas	1.578
Impostos e Contribuições Diversas	27.861
Adiantamentos Diversos	2.853
Outras Débitos	3.364
<i>NÃO CIRCULANTE</i>	<u>72.912</u>
<i>EXIGIVEL A LONGO PRAZO</i>	<u>72.912</u>
Impostos e Contribuições Diversas	2.238
Impostos e Contribuições Diferidas	11.047
Partes Relacionadas	9.985
Fornecedores - RJ	19.745
Instituições Financeiras - LP	11.831
Instituições Financeiras - RJ	18.067
<i>PATRIMÔNIO LÍQUIDO</i>	<u>-11.372</u>
Capital Social	22.754
Reservas de Capital	1.303
Ajuste de Avaliação Patrimonial	29.535
Reservas de Lucros	9.522
Lucros (prejuízos) acumulados	-69.000
Resultado do Exercício	-5.486
<i>TOTAL DO PASSIVO</i>	<u>117.539</u>

Clayton Schuerpff
Diretor
CPF: 810.003.169-04

George Arildo Meller
Contador - CRC-SC-022130/O-9
CPF: 893.834.359-68

COLORMINAS COLORIFÍCIOS E MINERAÇÃO LTDA

Içara - SC

CNPJ - 80.084.809/0001-88

**DEMONSTRAÇÃO DO RESULTADO
ENCERRADO EM 30 DE ABRIL DE 2020**

(Valores expressos em milhares de Reais)

RECEITA LIQUIDA	<u>10.664</u>
CUSTO DOS PRODUTOS VENDIDOS	-8.634
LUCRO BRUTO	<u>2.030</u>
RECEITAS (DESPESAS) OPERACIONAIS	<u>-4.866</u>
Despesas Gerais e Administrativas	-4.835
Despesas Tributárias	-44
Outras Receitas/Despesas	13
RESULTADO ANTES DO RESULTADO FINANCEIRO	<u>-2.836</u>
RESULTADO FINANCEIRO	<u>-2.650</u>
Receitas Financeiras	1.429
Despesas Financeiras	-4.080
RESULTADO ANTES DO IRPJ E CSLL	<u>-5.486</u>
Imposto de Renda e Contribuição - Social Corrente	
LUCRO(PREJUÍZO) LÍQUIDO DO EXERCÍCIO	<u>-5.486</u>
Lucros Líquido (Prejuízo) por Ação Ordinária Básica	- 3.621

Içara, SC, 30 de abril de 2020

Clayton Schueroff
Diretor
CPF: 810.003.169-04

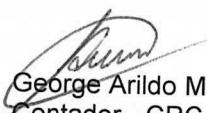
George Arildo Meller
Contador - CRC-SC-022130/O-9
CPF: 893.834.359-68

SC HOLDING PARTICIPAÇÕES S/A

Criciúma - SC

CNPJ - 04.861.446/0001-61

**BALANCETE PATRIMONIAL
ENCERRADO EM 30 DE ABRIL DE 2020**

(Valores expressos em milhares de Reias)

ATIVO

CIRCULANTE	36
Caixa e Equivalentes de Caixa	1
Clientes	29
Impostos a recuperar	6
NÃO CIRCULANTE	59.214
REALIZÁVEL A LONGO PRAZO	25.460
Partes Relacionadas	25.460
INVESTIMENTOS	33.208
Participação em Outras empresas	33.208
IMOBILIZADOS	1
Bens em Operação	1
INTANGÍVEIS	545
Bens Intangíveis	545
TOTAL DO ATIVO	59.250

PASSIVO

CIRCULANTE	307
Fornecedores	1
Outras Débitos	306
NÃO CIRCULANTE	14.626
EXIGÍVEL A LONGO PRAZO	14.626
Partes Relacionadas	14.626
PATRIMÔNIO LÍQUIDO	44.317
Capital Social	7.730
Ajuste de Avaliação Patrimonial	48.291
Reservas de Lucros	21.963
Lucros (prejuízos) acumulados	-33.667
TOTAL DO PASSIVO	59.250

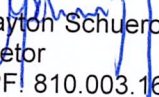
Clayton Schueroff
Diretor
CPF: 810.003.169-04

George Arildo Meller
Contador - CRC-SC-022130/O-9
CPF: 893.834.359-68



SC HOLDING PARTICIPAÇÕES S/A

Criciúma - SC

CNPJ - 04.861.446/0001-61

**DEMONSTRAÇÃO DO RESULTADO
ENCERRADO EM 30 DE ABRIL DE 2020**

(Valores expressos em milhares de Reias)

RECEITAS (DESPESAS) OPERACIONAIS

RESULTADO ANTES DO RESULTADO FINANCEIRO

RESULTADO FINANCEIRO

RESULTADO ANTES DO IRPJ E CSLL

LUCRO(PREJUÍZO) LÍQUIDO DO EXERCÍCIO

Lucros Líquido (Prejuízo) por Ação Ordinária Básica

-

Criciúma, SC, 30 de abril de 2020

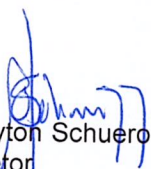
Clayton Schueroff
Diretor
CPF: 810.003.169-04

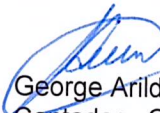
George Arildo Meller
Contador - CRC-SC-022130/O-9
CPF: 893.834.359-68