

**EXMO(A) SR(A) DR(A) JUIZ(ÍZA) DE DIREITO DA 1ª VARA DA FAZENDA DA
COMARCA DE CRICIÚMA - SC**

Processo: 0300729-20.2018.8.24.0020
Tipo: Recuperação Judicial
Autores: MP Foods Abate de Aves Ltda.
CHM Avícola Ltda.
Rações Esplanada EIRELI ME

GLADIUS CONSULTORIA E GESTÃO EMPRESARIAL S/S LTDA, neste ato representada por seu administrador, **Agenor Daufenbach Júnior, Administrador Judicial** no processo de **RECUPERAÇÃO JUDICIAL** de **MP Foods Abate De Aves Ltda.; CHM Avícola Ltda.; e Rações Esplanada Eireli ME,** vem, respeitosamente, a presença de V. Exa., informar e ao final requerer o que segue:

Visando dar efetividade ao art. 22, II, "c" da Lei 11.101/2005, vem esta administração judicial apresentar:

RELATÓRIO MENSAL DAS ATIVIDADES DA DEVEDORA

Elaboramos relatórios relativos ao faturamento e produção mensal, bem como o número de funcionários ligados as empresa autoras, como forma de monitoramento de suas atividades e intensidade de continuidade da produção.

Desta feita, os dados industriais informados nesta peça, são referentes ao mês de **Dezembro/2019**, e foram informados a esta administração através de relatórios emitidos dos referidos setores competentes.

1. DO INFORME DAS ATIVIDADES DAS RECUPERANDAS

Como relatado na inicial, o Grupo Galla, atualmente, dedica-se ao abate de aves, especializado em abate de galinhas matrizes, bem como a produção de rações.

A empresa MP Foods, é responsável pelo abate das galinhas matrizes, ramo responsável por 90% do faturamento do grupo.

Em relação à recuperanda C.H.M Avícola, esta é responsável pela produção e comercialização de rações.

1.1- Dos Indicadores Financeiros, Produção e RH

O faturamento bruto do Grupo atingiu, no mês de **Dezembro/2019**, o valor de **R\$ 5.243.807,67** tendo um aumento de 2,43% em relação ao mês anterior:

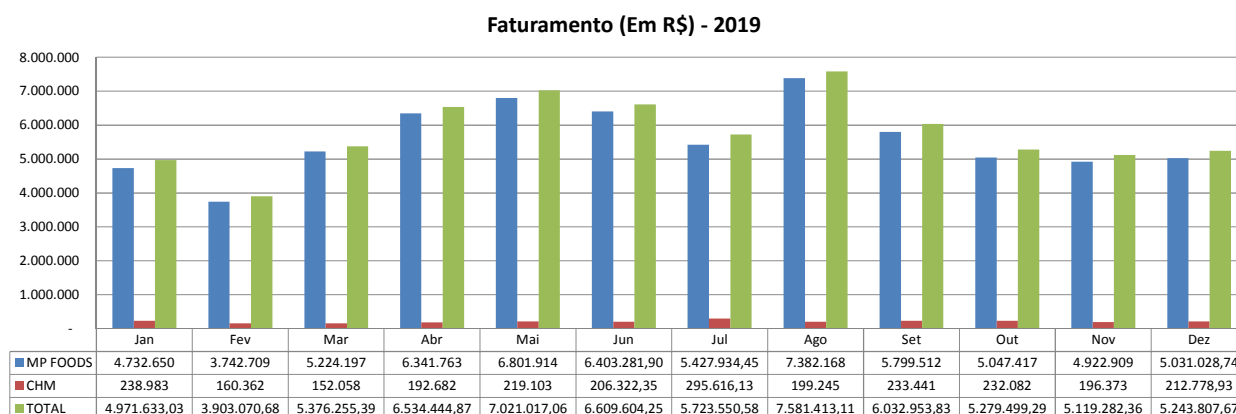

1.2- Da composição do quadro de funcionários consolidados

O quadro de funcionários é composto por profissionais atuantes na área Administrativa e na Produção, chegando a um total de **273 funcionários ativos** ligados as recuperandas no mês corrente, além de **12 colaboradores que se encontram afastados**. Desta forma, segue abaixo sua representação gráfica.

Quadro Geral de Funcionários - 2019

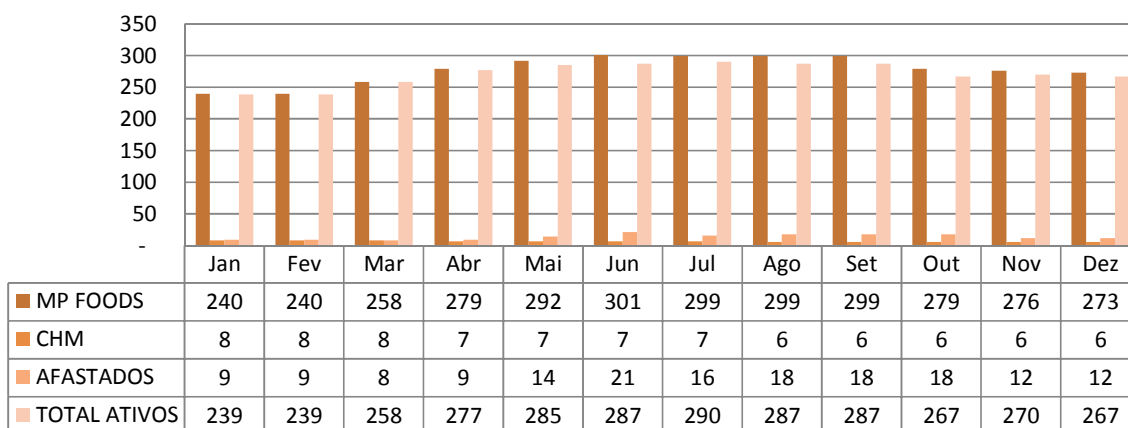

1.3-Dos Dados de Produção

Como já citado anteriormente, as empresas dedica-se ao abate de aves e a produção de ração, sendo assim, sua produção é representada na medida Quilogramas (Kg):

Produção (Kg) - 2019

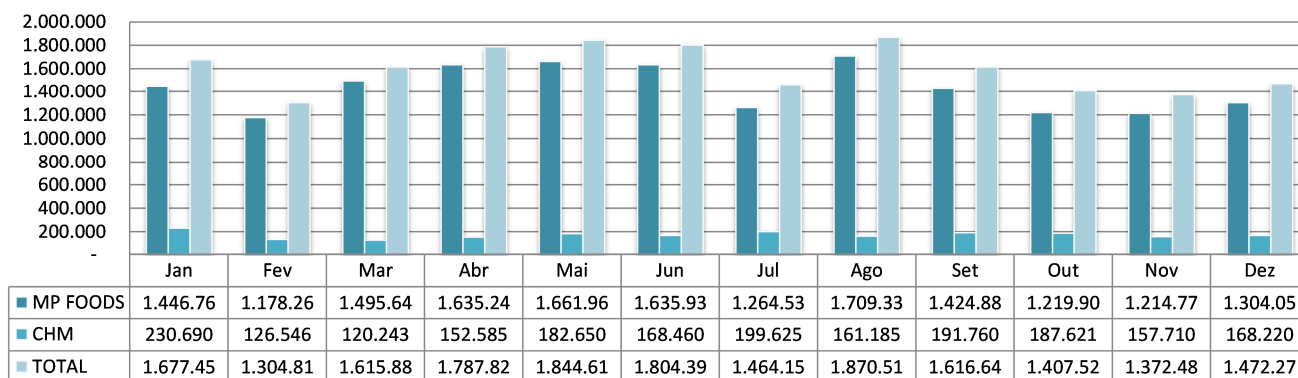

As informações aqui reproduzidas foram trazidas por relatórios da recuperanda, em seus respectivos setores.

Sobre as informações contábeis, não foram apresentadas a esta administração.

Frente ao exposto, vem esta administração judicial, **REQUERER** juntada *Relatório Mensal das Atividades da Devedora*, cumprindo assim o art. 22, II, "c" da Lei 11.101/2005.

Nesses termos,

Pede deferimento.

Criciúma- SC, 18 de Fevereiro de 2020.

GLADIUS CONSULTORIA E GESTÃO EMPRESARIAL S/S LTDA
Agenor Daufenbach Júnior
Adm. Judicial CRA/SC 6410 – OAB/SC 32.401