

EXMO(A) SR(A) DR(A) JUIZ(ÍZA) DE DIREITO DA 4ª VARA CÍVEL DA COMARCA DE JOINVILLE – SC

Processo: 0301750-45.2016.8.24.0038
Tipo: Recuperação Judicial
Autores: Wetzel S/A

GLADIUS CONSULTORIA E GESTÃO EMPRESARIAL S/S LTDA, neste ato representada por seu administrador, **Agenor Daufenbach Júnior, Administrador Judicial** no processo de **RECUPERAÇÃO JUDICIAL** de **WETZEL S/A**, vem, respeitosamente, a presença de V. Exa., informar e ao final requerer o que segue:

Visando dar efetividade ao art. 22, II, "c" da Lei 11.101/2005, vem esta administração judicial apresentar:

RELATÓRIO MENSAL DAS ATIVIDADES DA DEVEDORA

Elaborando relatórios relativos ao faturamento mensal, indicadores financeiros bem como o número de funcionários ligados as empresa autora, como forma de monitoramento de suas atividades e intensidade de continuidade da produção.

Desta feita, além dos dados industriais informados nesta peça, se traz anexo o Balancete contábil do mês de **Junho de 2018**, auditado.

1. INDICADORES FINANCEIROS DA CONTROLADORA

Como relatado na inicial, a sociedade empresária WETZEL dedica-se a produção de peças fundidas e usinadas de ferro e alumínio para caminhões e ônibus e produtos destinados aos seguimentos de instalações elétricas.

1.1. Da composição das receitas da recuperanda

O faturamento líquido atingiu no mês de **Junho/2018** valor de R\$ 15.651 milhões, tendo um aumento de 41,14% em relação ao mês anterior:

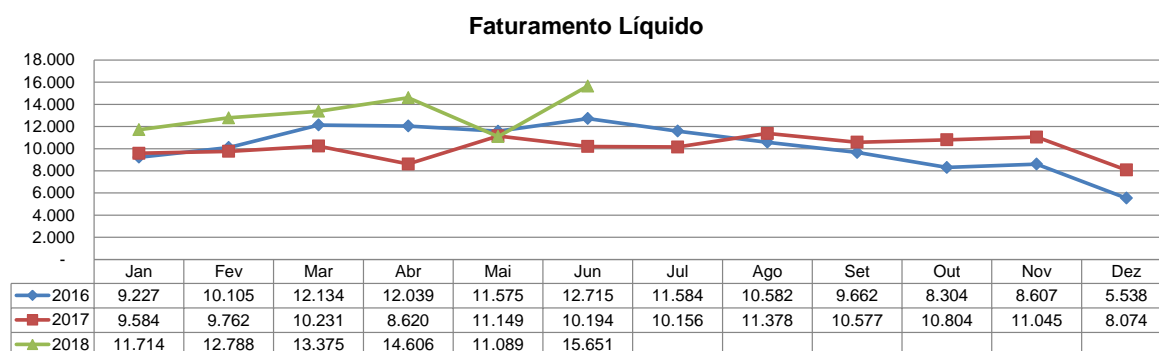

1.2. Indicadores contábeis de liquidez e variação patrimonial

Os indicadores contábeis de liquidez têm por objetivo medir a capacidade da empresa em liquidar com seus compromissos a curto prazo e demonstram o índice de sua solvência geral. Estes índices demonstram quanto a empresa possui disponível para cada R\$ 1,00 de compromissos assumidos.

1.2.1. Liquidez Imediata

O índice de liquidez imediata é o quociente que compara o *Disponível* e o *Passivo Circulante* ou *Obrigações de Curto Prazo*. Ou seja, quanto das obrigações de até 12 meses a empresa consegue liquidar com os recursos que ela consegue transformar em dinheiro imediatamente para cada R\$ 1,00 de obrigação.

Pode-se visualizar no gráfico abaixo a representação do comportamento destes índices dos últimos anos até o período atual:

Liquidez Imediata

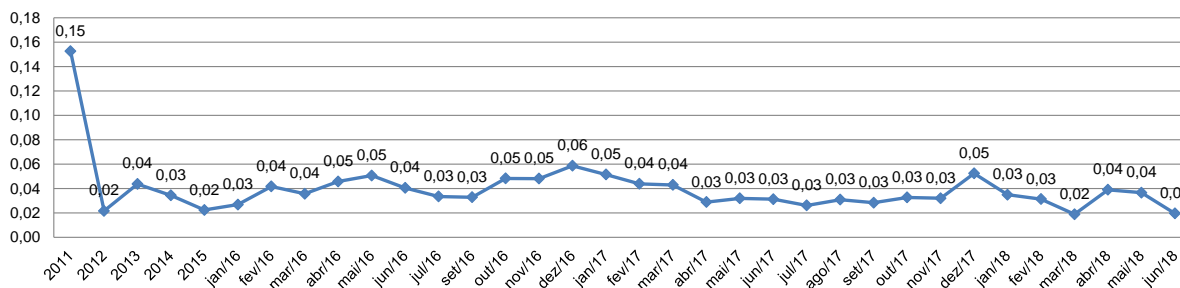

1.2.2. Liquidez Corrente

O índice de liquidez corrente é o comparativo entre o *Ativo Circulante* e o *Passivo Circulante*. Ou seja, quanto das disponibilidades, bens ou direitos que a empresa possui de curto prazo para quitar com suas obrigações, também do curto prazo de até 12 meses, para cada R\$ 1,00 devido.

Conclui-se pela evolução do índice no gráfico abaixo, com a representação do comportamento deste nos últimos anos até o período atual:

Liquidez Corrente

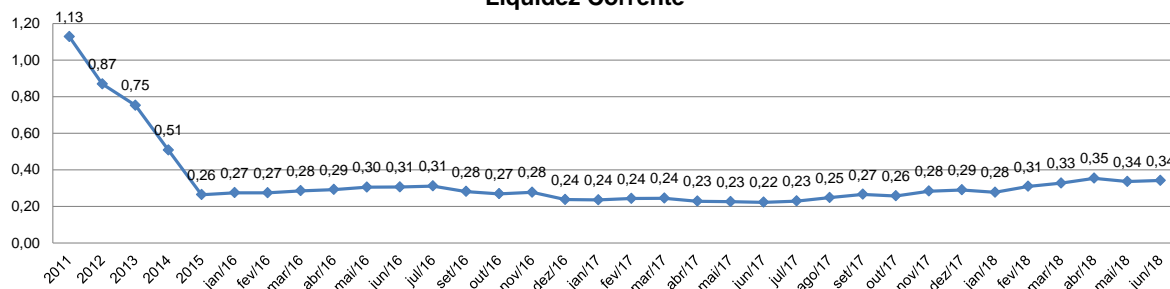

1.2.3. Liquidez Seca

O índice de liquidez seca mostra a posição da empresa caso necessite utilizar todo seu *Ativo Circulante*, com exclusão da conta de *Estoques*, uma vez que este não tem uma data definida para sua transformação em dinheiro, para quitar seu *Passivo Circulante* ou *Obrigações de Curto Prazo*.

Assim é a evolução destes índices nos últimos anos até o período atual:

Liquidez Seca

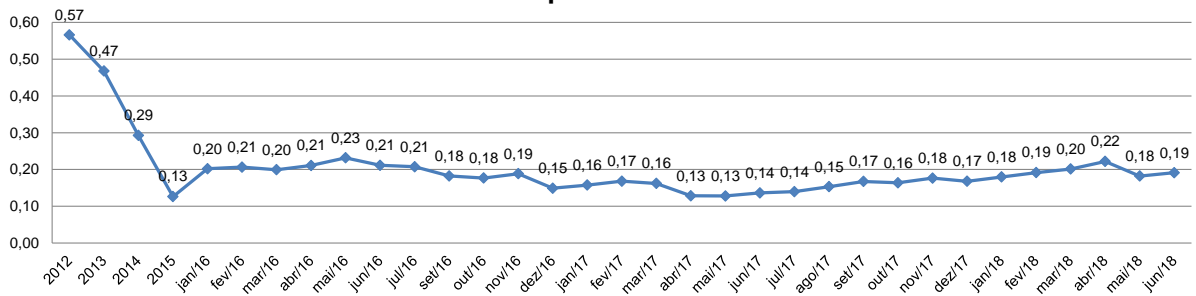

1.2.4. Liquidez Geral

O índice de liquidez geral difere-se dos outros índices de liquidez, pois é o confronto entre o *Exigível Total* e o *Realizável Total* da empresa. Ele indica o quanto a empresa conseguirá honrar com seus compromissos de curto e longo prazo, contando com todos seus bens e direitos de curto e longo prazo também. Ou seja, quanto ela possui em bens e direitos para cumprir com cada R\$ 1,00 de dívida no curto e longo prazo.

Graficamente:

Liquidez Geral

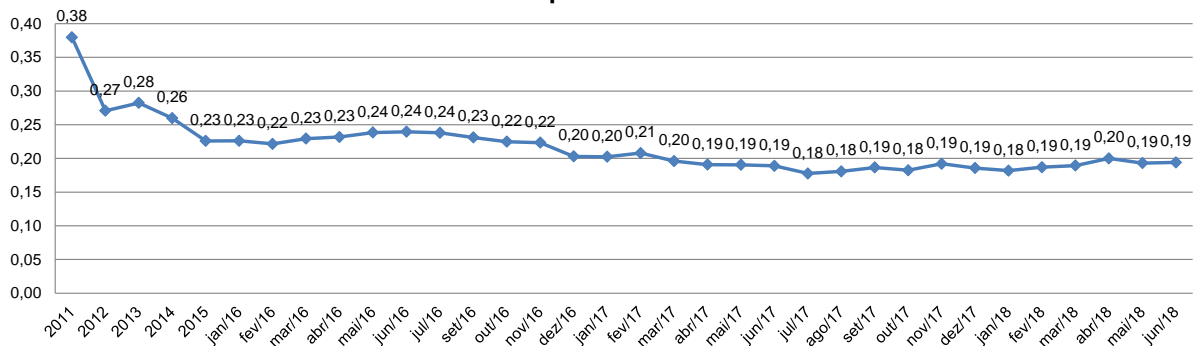

2. INDICADORES FINANCEIROS, DE PRODUÇÃO E QUADRO DE PESSOAL

A recuperanda desenvolve suas atividades, fundamentalmente, através de 03 unidades de negócio distintas, quais sejam, as assim denominadas "ALUMÍNIO", "FERRO" e "ELETROTÉCNICA".

2.1. Composição do quadro de funcionários consolidados

O quadro de funcionários é composto por profissionais atuantes na área Corporativa e nos segmentos de Alumínio, Ferro e Eletrotécnica, com um total de **958 funcionários** ligados a controladora no mês corrente. Desta forma, segue abaixo sua representação gráfica.

Visão Quadro Geral de Pessoal - 2018

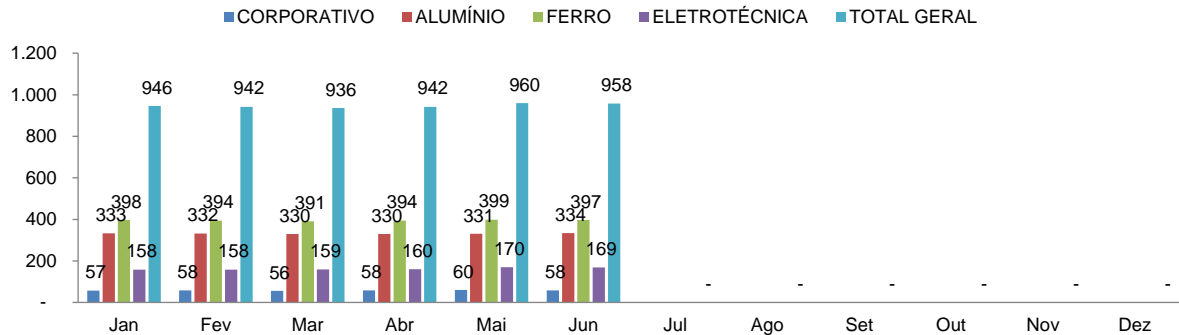

2.2. SEGMENTO DE ALUMÍNIO

A **divisão ALUMÍNIO**, informou a devedora em sua petição inicial, atua no setor automotivo, produzindo peças fundidas e usinadas para sistemistas e montadoras de caminhões e ônibus, dedicando 60% de sua produção ao segmento de caminhões e ônibus.

Como principais produtos, desta unidade, identificam-se: corpo de secador, tubo de ar quente, corpo de borboleta, coletor de admissão, carter de óleo, carcaça de embreagem, carcaça de direção, entre outros. A seguir, demonstração gráfica da produção mensal do referido setor no ano corrente:

Produção de Alumínio em Tonelada

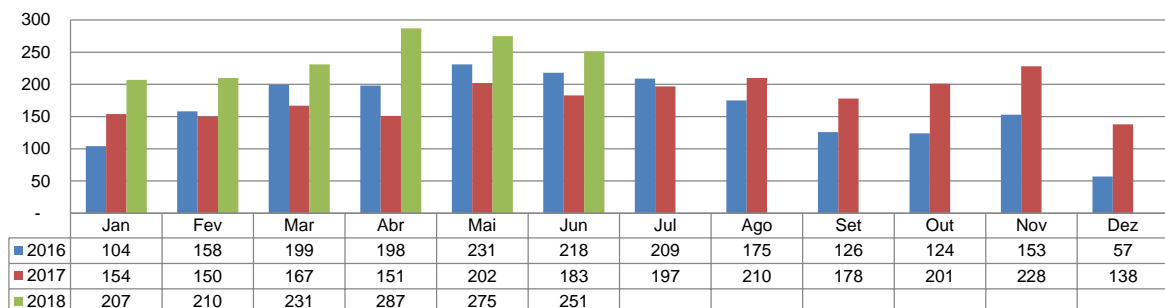

O segmento conta, atualmente, com **303 funcionários ativos e 31 funcionários afastados**, de acordo com a tabela a baixo. É observada um aumento de 1,00% em relação aos funcionários ativos totais em comparativo com o mês anterior, conforme demonstrado no gráfico abaixo.

Quadro de Pessoal Ativo - Segmento Alumínio

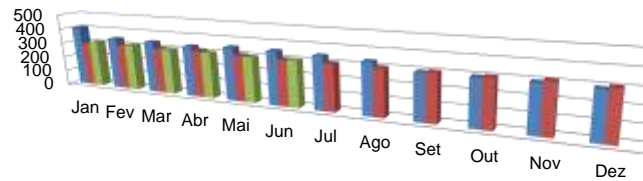

	Jan	Fev	Mar	Abr	Mai	Jun	Jul	Ago	Set	Out	Nov	Dez
2016	410	347	344	337	353	352	345	335	297	298	298	293
2017	294	302	303	310	305	302	303	302	304	304	313	306
2018	311	309	303	303	300	303						

O setor de "ALUMÍNIO" obteve um faturamento bruto de R\$ 7.921 milhões, conforme demonstrativo gráfico.

Faturamento Bruto em Milhares (R\$) - Segmento Alumínio

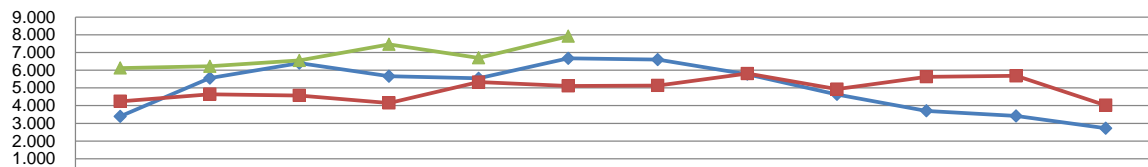

	Jan	Fev	Mar	Abr	Mai	Jun	Jul	Ago	Set	Out	Nov	Dez
2016	3.392	5.551	6.399	5.657	5.541	6.667	6.600	5.770	4.630	3.702	3.417	2.723
2017	4.244	4.641	4.573	4.152	5.332	5.111	5.138	5.811	4.931	5.628	5.682	4.019
2018	6.123	6.223	6.550	7.460	6.696	7.921						

Desse faturamento bruto apresentado, 74,62% é representado por seu faturamento líquido, apresentando um montante de R\$ 5.911 milhões. Gráficamente representado:

Faturamento Líquido em Milhares (R\$) - Segmento Alumínio

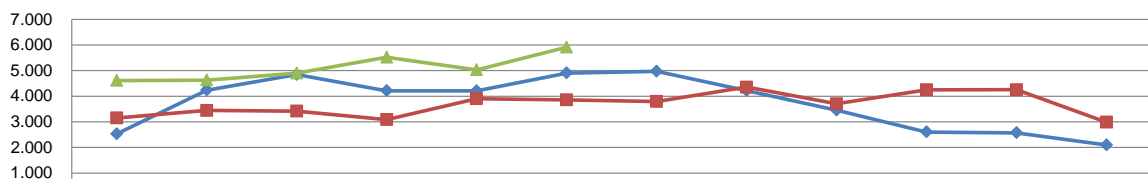

	Jan	Fev	Mar	Abr	Mai	Jun	Jul	Ago	Set	Out	Nov	Dez
2016	2.527	4.234	4.846	4.211	4.210	4.902	4.970	4.221	3.452	2.600	2.570	2.093
2017	3.150	3.446	3.418	3.089	3.905	3.857	3.795	4.356	3.707	4.252	4.257	2.988
2018	4.614	4.629	4.899	5.518	5.027	5.911						

2.3. SEGMENTO DE FERRO

A **divisão FERRO**, igualmente informou a devedora na peça pórica, destina seus produtos fundidos e usinados para diversos segmentos de mercado, em especial para sistemistas, montadoras de caminhões e ônibus, fabricantes de máquinas agrícolas, fabricantes de isoladores para linhas de transmissão e distribuição de energia elétrica, este último, também para o mercado externo.

As principais peças produzidas são suporte de freio, suporte de mola, suporte de caixa de direção, carcaça do compressor de freio, carcaça da bomba de combustível, virabrequim, bomba d'água, corpos hidráulicos e cavalete.

A seguir demonstração gráfica da produção mensal no ano corrente:

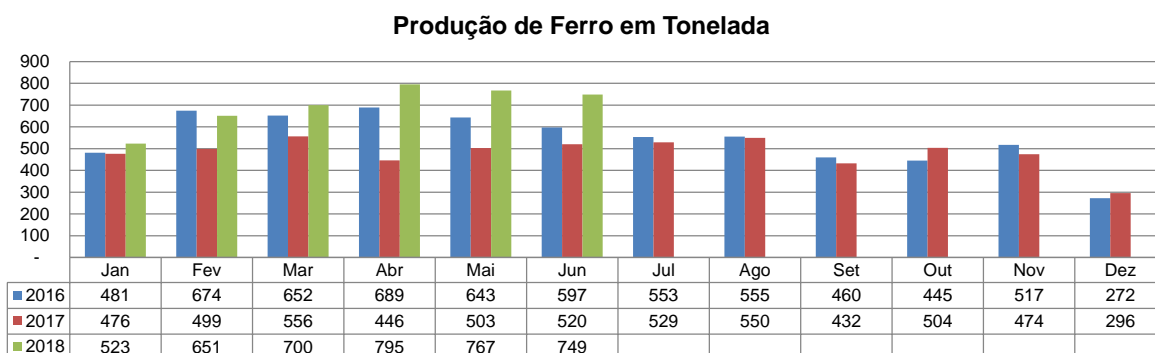

O segmento conta com **354 funcionários ativos e um número total de afastados de 43 funcionários.** Graficamente:

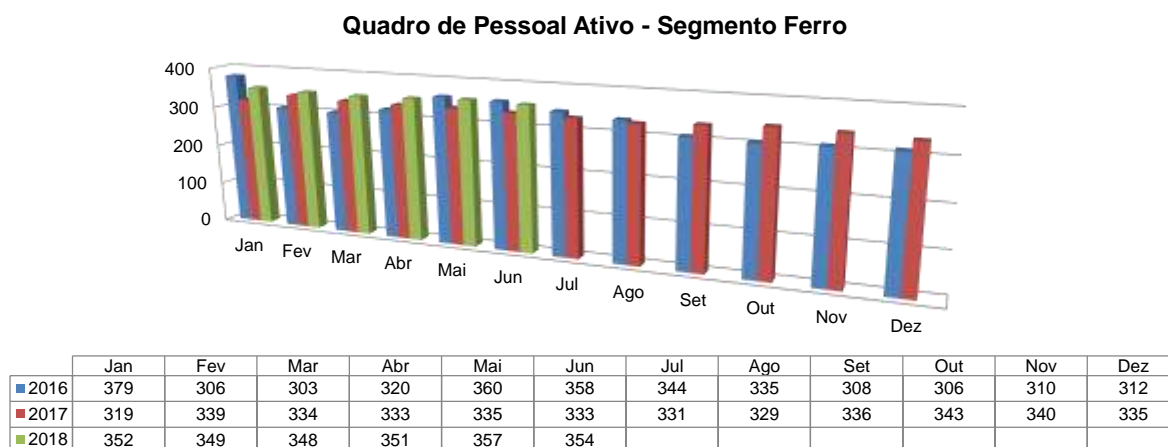

No faturamento bruto do setor de "FERRO" observa-se um aumento de 45,75 %, o qual passou a ser de R\$ 7.117 milhões, ilustrada na demonstração gráfica.

Faturamento Bruto em Milhares (R\$) - Segmento Ferro

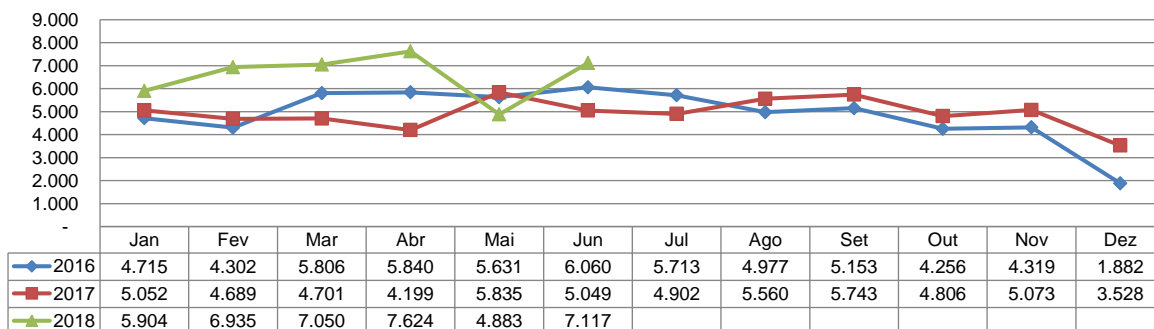

O faturamento líquido é representado por 76,14% do faturamento bruto o segmento. Graficamente representado:

Faturamento Líquido em Milhares (R\$) - Segmento Ferro

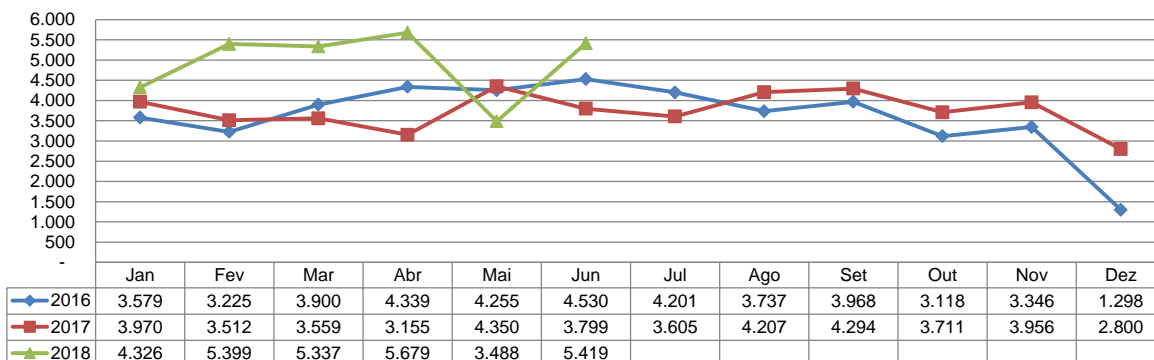

2.3. SEGMENTO DE ELETROTÉCNICA

A **divisão ELETROTÉCNICA** fabrica e comercializa produtos destinados aos segmentos de instalação elétrica, iluminação industrial, comercial e de infraestrutura, segundo informação da inicial.

Nesta divisão é fabricada diversificada linha de produtos em alumínio e termoplásticos para instalações elétricas de baixa tensão, luminárias industriais, públicas e à prova de explosão.

A demonstração gráfica da produção mensal deste ano é assim exposta:

Produção do Segmento de Eletrotécnica em Tonelada

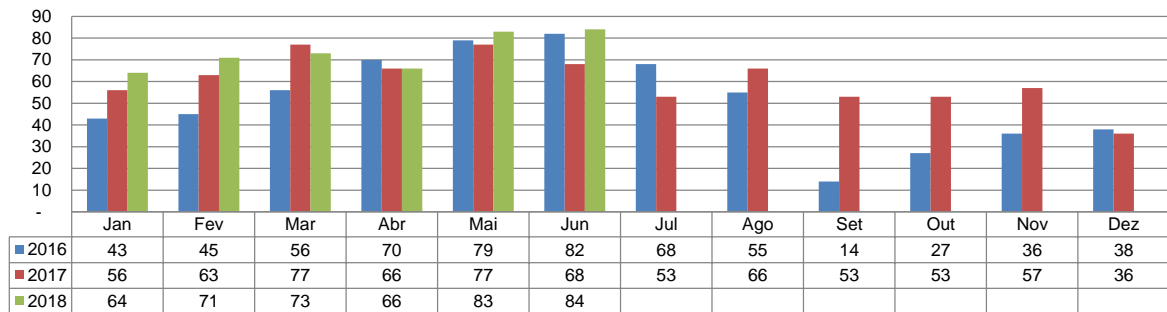

O segmento conta, atualmente, com **155 funcionários ativos e com um total de 14 funcionários afastados**, tendo uma redução de 0,14% em comparação com o número de funcionários ativos referente ao mês anterior.

Quadro de Pessoal Ativo - Segmento Eletrotécnica

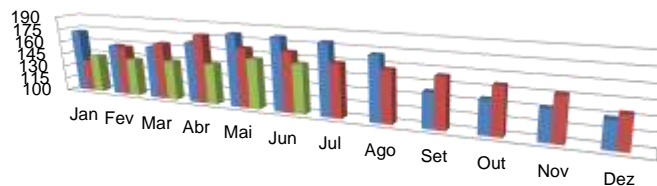

	Jan	Fev	Mar	Abr	Mai	Jun	Jul	Ago	Set	Out	Nov	Dez
2016	172	158	160	169	182	182	180	171	138	136	133	129
2017	137	157	165	178	167	167	159	157	155	151	147	135
2018	143	143	145	146	156	155						

O setor de "ELETROTÉCNICA" apresentou um faturamento bruto superior ao mês anterior, representando um aumento de 66,07%, conforme demonstração gráfica.

Faturamento Bruto em Milhares (R\$) - Segmento Eletrotécnica

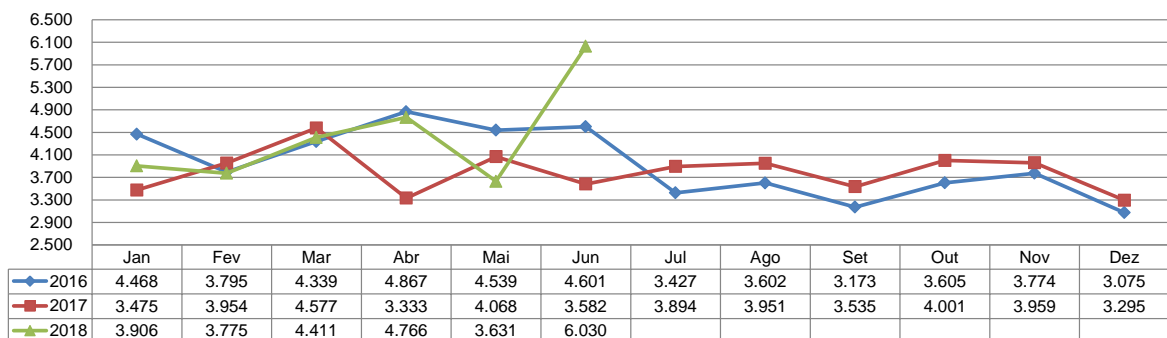

O seu faturamento líquido é de R\$ 4.321 milhões, representando 71,66% do valor de seu faturamento bruto.

Graficamente exposta:

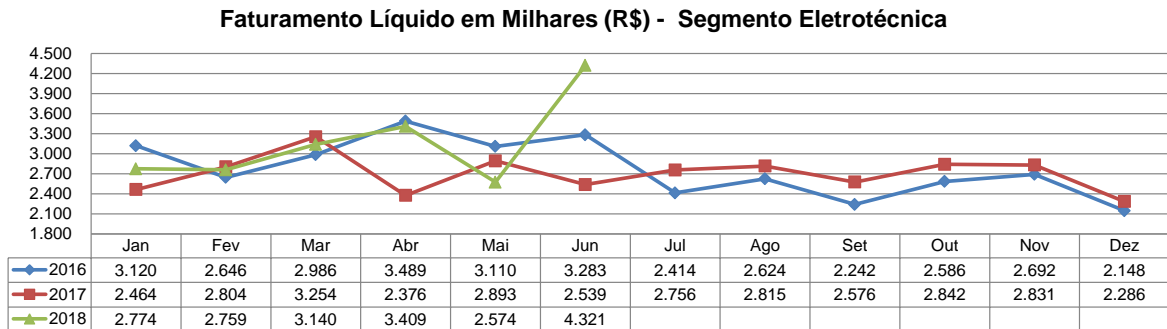

3 DADOS RELATIVOS AO CUMPRIMENTO DO PLANO DE RECUPERAÇÃO

O quadro abaixo descreve as previsões dos créditos de todas as classes arroladas na recuperação.

QUADRO RESUMO DO PLANO DE RECUPERAÇÃO - WETZEL S/A				
Classe/ Condições	Trabalhista	Garantia Real	Quirografário	ME/EPP - Microempresa e Empresa de Pequeno Porte
Carência	Até 05 salários mínimos - até 30 dias* Acima de 05 salários mínimos - até 12 meses*	18 meses**	CIIA - Até R\$ 5.000,00 - 12 meses*; CIIB - De R\$ 5.000,01 a R\$ 1.000.000,00 - 24 meses*; CIIC - Credores por aluguéis- 30 dias*** CIID - Créditos superiores a R\$ 1.000.000,001	CIVA - Até R\$ 5.000,00 - 12 meses* CIVB - Acima de R\$ 5.000,01 - 24 meses*
Deságio	-	-	-	-
Pagamento	Atualização: TR+1% a.a.	72 parcelas mensais, iguais e consecutivas Atualização: INPC(IBGE)+5%a.a.	CIIA - Até R\$ 5.000,00 - Parcela única (Atualiz. TR+1%a.a.); CIIB - De R\$ 5.000,01 a R\$ 1.000.000,00 - 15 parcelas anuais e de igual valor (Atualiz. TR+1%a.a.); CIIC - Credores por aluguéis- 60 parcelas mensais e consecutivas na forma contida no modificativo do Plano (Atualiz. IGPM(FGV)+50%doCDI CIID - Vide modificativo do plano	CIVA - Até R\$ 5.000,00 - Parcela única; CIVB - Acima de R\$ 5.000,01 - 15 parcelas anuais, de igual valor; Ambas Atualizações: TR+1%a.a.

*(Contados do trânsito em julgado da decisão que conceder a recuperação judicial)

- Trabalhistas: Aprovada antecipação de pgto em AGC, conforme fls. 5579-5583 e homologação e determinação de pagamento pelo Juízo às fls. 2272/2273 do processo incidental nº 0014484-04.2016.8.24.0038;

- Quirografário: fls. 6287/6288;

- ME/EPP: fls. 6294/6295;

** (Contados da data da aprovação do Plano Modificativo em AGC - fls. 6284)

*** (Contados da homologação judicial do Plano de Recuperação Judicial - fls. 6289)

Os pagamentos da Classe I – Trabalhistas já se iniciaram e estão sendo pagos em parcela única. Os credores desta classe que já apresentaram seus dados bancários para a recuperanda, já começaram a receber. No mês de Julho foi pago o credor nominado no **Anexo II**.

Há, ainda, credores que estão pendentes de pagamento por falta de informações dos dados bancários à empresa recuperanda. Sendo assim, informamos que para o devido recebimento dos seus créditos, estes devem enviar seus dados bancários para o e-mail: **rj@wetzels.com.br**.

As informações aqui reproduzidas foram trazidas por relatórios da recuperanda, em seus respectivos setores.

Frente ao exposto, vem esta administração judicial, **REQUERER** juntada *Relatório Mensal das Atividades da Devedora*, cumprindo assim o art. 22, II, "c" da Lei 11.101/2005, bem como dos **documentos que a acompanham**, quais sejam:

- ✓ Relatório de análises financeiras verticais e horizontais referentes ao balancete de Junho/18;
- ✓ Relação de credores pagos em Julho/2018;
- ✓ Balancete contábil do mês de Junho de 2018 – auditado.

Termos em que,
Pede deferimento,

Joinville-SC, 15 de Agosto de 2018.

GLADIUS CONSULTORIA E GESTÃO EMPRESARIAL S/S LTDA
Agenor Daufenbach Júnior
Adm. Judicial CRA/SC 6410 – OAB/SC 32.401

ANEXO I

***RELATÓRIO DE ANÁLISES FINANCEIRAS
VERTICAIS E HORIZONTAIS REFERENTES
AO BALANCETE DE JUNHO DE 2018.***

WETZEL S.A.
ANÁLISES FINANCEIRAS VERTICAIS E HORIZONTAIS DO ATIVO (Em milhares de Reais)

ATIVO	mai/18	AV %	AH %	jun/18	AV %	AH %
CIRCULANTE						
Caixa e Equivalente de Caixa	4.334	2,36%	-5,04%	2.416	1,31%	-44,25%
Clientes	15.711	8,54%	-20,58%	19.547	10,58%	24,42%
Estoques	18.176	9,88%	18,28%	18.527	10,03%	1,93%
Impostos a Recuperar	988	0,54%	7,74%	1.104	0,60%	11,74%
Despesas Antecipadas	306	0,17%	56,92%	267	0,14%	-12,75%
Outros Créditos	194	0,11%	-61,51%	234	0,13%	20,62%
TOTAL DO ATIVO CIRCULANTE	39.709	21,58%	-3,92%	42.095	22,79%	6,01%
NÃO CIRCULANTE						
REALIZAVEL A LONGO PRAZO						
Aplicações Financeiras	734	0,40%	0,41%	737	0,40%	0,41%
Eletrobras	162	0,09%	0,00%	162	0,09%	0,00%
Impostos Diferidos	15.530	8,44%	-1,50%	15.634	8,46%	0,67%
Depósitos Judiciais	3.699	2,01%	0,03%	3.724	2,02%	0,68%
Partes Relacionadas	3.835	2,08%	0,00%	2.214	1,20%	-42,27%
Impostos a Recuperar	101	0,05%	5,21%	89	0,05%	-11,88%
Total do Realizável a Longo Prazo	24.061	13,08%	-0,94%	22.560	12,21%	-6,24%
INVESTIMENTOS						
Controladas	86	0,05%	0,00%	100	0,05%	16,28%
Propriedade para Investimento	64.368	34,98%	0,00%	64.368	34,85%	0,00%
Total de Investimentos	64.454	35,03%	0,00%	64.468	34,90%	0,02%
IMOBILIZADO	55.292	30,05%	1,33%	55.104	29,83%	-0,34%
INTANGÍVEL	483	0,26%	-5,85%	475	0,26%	-1,66%
TOTAL DO ATIVO NÃO CIRCULANTE	144.290	78,42%	0,32%	142.607	77,21%	-1,17%
TOTAL DO ATIVO	183.999	100,00%	-0,62%	184.702	100,00%	0,38%

WETZEL S.A.

ANÁLISES FINANCEIRAS VERTICAIS E HORIZONTAIS DO PASSIVO (Em milhares de Reais)

PASSIVO E PATRIMÔNIO LÍQUIDO	mai/18	AV %	AH %	jun/18	AV %	AH %
CIRCULANTE						
Fornecedores	29.863	16,23%	3,23%	30.333	16,42%	1,57%
Emprestimos e Financiamentos	56.264	30,58%	-2,94%	58.140	31,48%	3,33%
Obrigações Sociais	18.808	10,22%	8,68%	20.055	10,86%	6,63%
Pert	55	0,03%	0,00%	55	0,03%	0,00%
Impostos Parcelados	2.494	1,36%	-12,28%	2.269	1,23%	-9,02%
Obrigações Tributárias	5.333	2,90%	16,98%	6.882	3,73%	29,05%
Outros	5.462	2,97%	2,79%	5.462	2,96%	0,00%
TOTAL DO PASSIVO CIRCULANTE	118.279	64,28%	1,11%	123.196	66,70%	4,16%
NÃO CIRCULANTE						
Empréstimos e Financiamentos	12.944	7,03%	6,61%	12.660	6,85%	-2,19%
Tributos Diferidos	34.391	18,69%	0,49%	34.472	18,66%	0,24%
Provisões	36.520	19,85%	0,03%	36.520	19,77%	0,00%
Refis	85.856	46,66%	0,01%	85.865	46,49%	0,01%
Pert	561	0,30%	-0,36%	560	0,30%	-0,18%
Impostos Parcelados	8.290	4,51%	-0,92%	8.212	4,45%	-0,94%
Obrigações Sociais	5.822	3,16%	-1,24%	5.752	3,11%	-1,20%
Partes Relacionadas	13.081	7,11%	0,00%	11.460	6,20%	-12,39%
Outras Obrigações	14.446	7,85%	0,12%	14.521	7,86%	0,52%
TOTAL PASSIVO NÃO CIRCULANTE	211.911	115,17%	0,41%	210.022	113,71%	-0,89%
PATRIMÔNIO LÍQUIDO						
Capital Social	47.147	25,62%	0,00%	47.147	25,53%	0,00%
Reserva de Capital	105	0,06%	0,00%	105	0,06%	0,00%
Reserva de Reavaliação	574	0,31%	-2,88%	572	0,31%	-0,35%
Resultados Acumulados	-213.530	-116,05%	1,57%	-215.858	-116,87%	1,09%
Ajuste de Avaliação Patrimonial	19.510	10,60%	-0,04%	19.517	10,57%	0,04%
Patrimônio Líquido atribuído aos acionistas da controladora	-146.194	-79,45%	2,32%	-148.517	-80,41%	1,59%
TOTAL DO PATRIMÔNIO LÍQUIDO	-146.194	-79,45%	2,32%	-148.517	-80,41%	1,59%
TOTAL DO PASSIVO E PATRIMÔNIO LÍQUIDO	183.999	100,00%	-0,62%	184.701	100,00%	0,38%

WETZEL S.A.

ANÁLISES FINANCEIRAS VERTICAIS E HORIZONTAIS DO DRE (Em milhares de Reais)

	mai/18	AV %	AH %	jun/18	AV %	AH %
Receita Operacional Líquida	11.089	100,00%	-24,08%	15.651	100,00%	41,14%
Custo dos Produtos Vendidos	(10.387)	-93,67%	20,41%	(14.580)	-93,16%	-40,37%
Lucro Bruto	702	6,33%	-54,88%	1.071	6,84%	52,56%
<i>Despesas Operacionais</i>						
Despesas Gerais e Administrativas	(1.280)	-11,54%	-7,29%	(1.195)	-7,64%	6,64%
Despesas com Vendas	(1.105)	-9,96%	-2,03%	(1.224)	-7,82%	-10,77%
Equivalência Patrimonial	(1)	-0,01%	50,00%	(46)	-0,29%	-4500,00%
Total das Despesas Operacionais	(2.386)	-21,52%	-4,79%	(2.465)	-15,75%	-3,31%
Lucro (prejuízo) Antes das Receitas e Despesas Financeiras	(1.684)	-15,19%	-133,89%	(1.394)	-8,91%	17,22%
Receitas Financeiras	66	0,60%	15,79%	57	0,36%	-13,64%
Despesas Financeiras	(1.296)	-11,69%	-109,71%	(1.022)	-6,53%	21,14%
Lucro (prejuízo) Antes dos Tributos	(2.914)	-26,28%	-127,48%	(2.359)	-15,07%	19,05%
Imposto de Renda e Contribuição Social Diferidos	(405)	-3,65%		23	0,15%	
Lucro (prejuízo) Líquidos das Operações Continuadas	(3.319)	-29,93%	-156,29%	(2.336)	-14,93%	29,62%
Lucro (Prejuízo) Líquido das Operações Descontinuadas						
Lucro (prejuízo) Líquido do Exercício	(3.319)	-29,93%	-156,29%	(2.336)	-14,93%	29,62%
Lucro (prejuízo) por ação	-0,16127			-0,11358		

ANEXO II

RELAÇÃO DE TRABALHISTAS PAGOS EM JULHO/2018

PRESTAÇÃO DE PAGAMENTOS TRABALHISTAS NO MÊS DE JULHO/18

VALORES PAGOS A CREDORES QUE SE APRESENTARAM A DEVEDORA		
CREDORES PAGOS	VALOR PAGO (R\$)	DATA DO PGTO
Roger Maciel de Oliveira - Perito Contábil	800,00	13/7/2018
TOTAL PAGO	800,00	

ANEXO III

BALANCETE CONTÁBIL DO MÊS DE JUNHO DE 2018