

**EXMO(A) SR(A) DR(A) JUIZ(ÍZA) DE DIREITO DA 4ª VARA CÍVEL DA  
COMARCA DE JOINVILLE – SC**

**Processo: 0301750-45.2016.8.24.0038**  
**Tipo: Recuperação Judicial**  
**Autores: Wetzel S/A**

**GLADIUS CONSULTORIA E GESTÃO EMPRESARIAL S/S LTDA**, neste ato representada por seu administrador, **Agenor Daufenbach Júnior, Administrador Judicial** no processo de **RECUPERAÇÃO JUDICIAL** de **WETZEL S/A**, vem, respeitosamente, a presença de V. Exa., informar e ao final requerer o que segue:

Visando dar efetividade ao art. 22, II, "c" da Lei 11.101/2005, vem esta administração judicial apresentar:

***RELATÓRIO MENSAL DAS ATIVIDADES DA DEVEDORA***

Elaborando relatórios relativos ao faturamento mensal, indicadores financeiros bem como o número de funcionários ligados as empresa autora, como forma de monitoramento de suas atividades e intensidade de continuidade da produção.

Desta feita, além dos dados industriais informados nesta peça, se traz anexo o Balancete contábil do mês de **Agosto de 2017** não auditado.

## 1. INDICADORES FINANCEIROS DA CONTROLADORA

Como relatado na inicial, a sociedade empresária WETZEL dedica-se a produção de peças fundidas e usinadas de ferro e alumínio para caminhões e ônibus e produtos destinados aos seguimentos de instalações elétricas.

### 1.1. Da composição das receitas da recuperanda

O faturamento líquido atingiu no mês de **Agosto/2017** valor de R\$ 11.378 milhões, tendo um aumento de 12,03% em relação ao mês anterior:

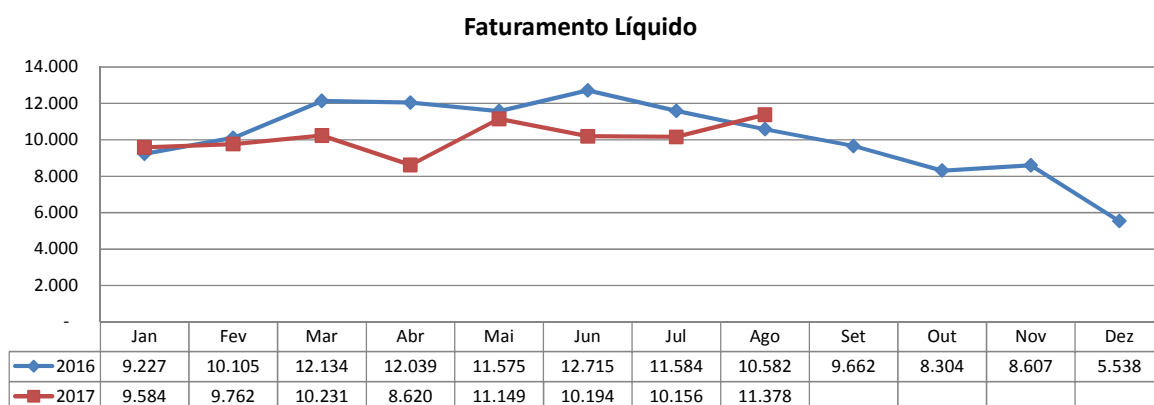

### 1.2. Indicadores contábeis de liquidez e variação patrimonial

Os indicadores contábeis de liquidez têm por objetivo medir a capacidade da empresa em liquidar com seus compromissos a curto prazo e demonstram o índice de sua solvência geral. Estes índices demonstram quanto a empresa possui disponível para cada R\$ 1,00 de compromissos assumidos.

#### 1.2.1. Liquidez Imediata

O índice de liquidez imediata é o quociente que compara o *Disponível* e o *Passivo Circulante* ou *Obrigações de Curto Prazo*. Ou seja, quanto das obrigações de até 12 meses a empresa consegue liquidar com os recursos que ela consegue transformar em dinheiro imediatamente para cada R\$ 1,00 de obrigação.

Pode-se visualizar no gráfico abaixo a representação do comportamento destes índices dos últimos anos até o período atual:

### Liquidez Imediata

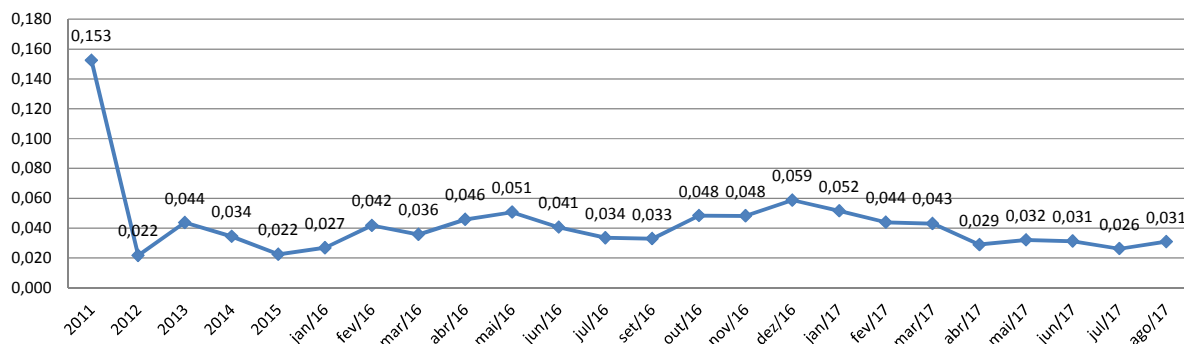

### 1.2.2. Liquidez Corrente

O índice de liquidez corrente é o comparativo entre o *Ativo Circulante* e o *Passivo Circulante*. Ou seja, quanto das disponibilidades, bens ou direitos que a empresa possui de curto prazo para quitar com suas obrigações, também do curto prazo de até 12 meses, para cada R\$ 1,00 devido.

Conclui-se pela evolução do índice no gráfico abaixo, com a representação do comportamento deste nos últimos anos até o período atual:

### Liquidez Corrente

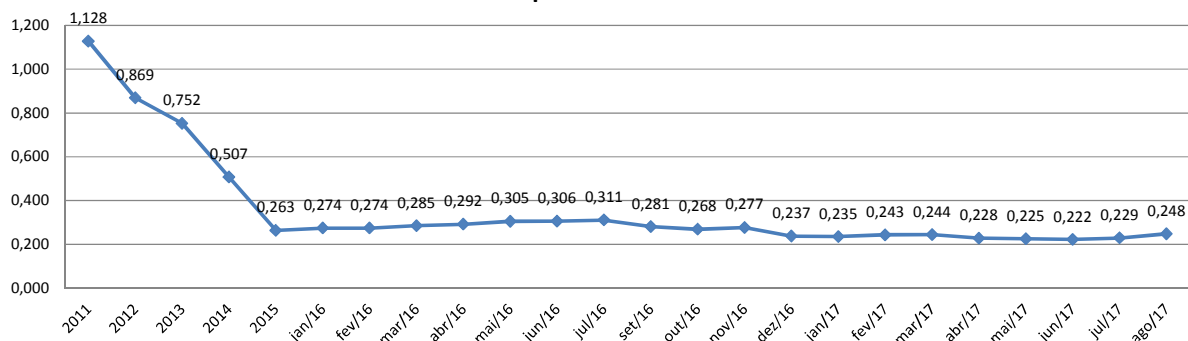

### 1.2.3. Liquidez Seca

O índice de liquidez seca mostra a posição da empresa caso necessite utilizar todo seu *Ativo Circulante*, com exclusão da conta de *Estoques*, uma vez que este não tem uma data definida para sua transformação em dinheiro, para quitar seu *Passivo Circulante* ou *Obrigações de Curto Prazo*.

Assim é a evolução destes índices nos últimos anos até o período atual:

### Liquidez Seca

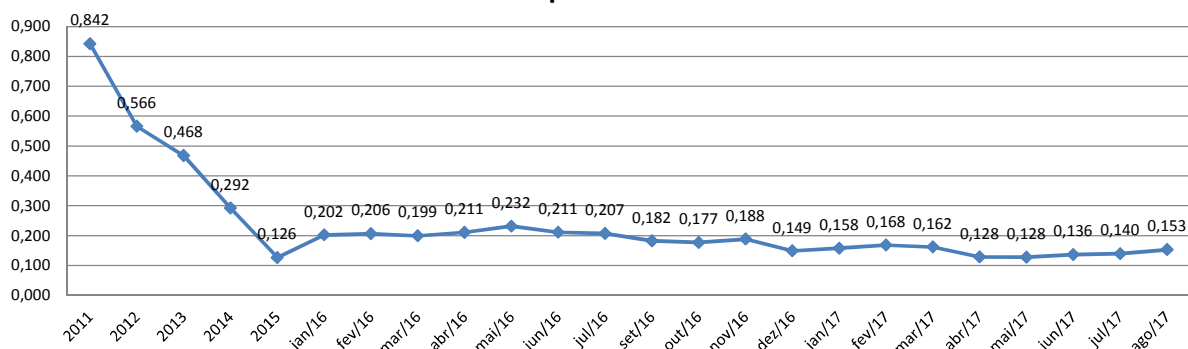

### 1.2.4. Liquidez Geral

O índice de liquidez geral difere-se dos outros índices de liquidez, pois é o confronto entre o *Exigível Total* e o *Realizável Total* da empresa. Ele indica o quanto a empresa conseguirá honrar com seus compromissos de curto e longo prazo, contando com todos seus bens e direitos de curto e longo prazo também. Ou seja, quanto ela possui em bens e direitos para cumprir com cada R\$ 1,00 de dívida no curto e longo prazo.

Graficamente:

### Liquidez Geral

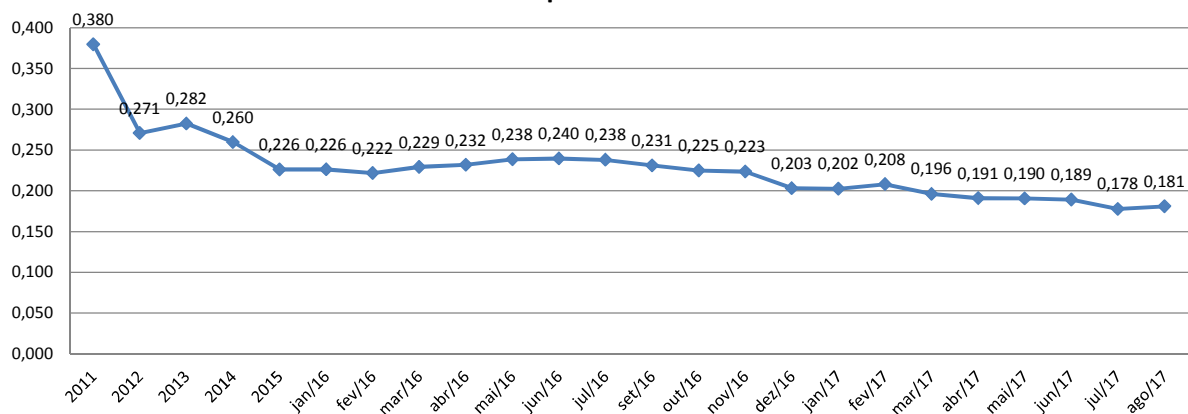

## 2. INDICADORES FINANCEIROS, DE PRODUÇÃO E QUADRO DE PESSOAL

A recuperanda desenvolve suas atividades, fundamentalmente, através de 03 unidades de negócio distintas, quais sejam, as assim denominadas "ALUMÍNIO", "FERRO" e "ELETROTÉCNICA".

## 2.1. Composição do quadro de funcionários consolidados

O quadro de funcionários é composto por profissionais atuantes na área Corporativa e nos segmentos de Alumínio, Ferro e Eletrotécnica, continuando com um total de **924 funcionários** ligados a controladora no mês corrente. Desta forma, segue abaixo sua representação gráfica.

### Visão Quadro Geral de Pessoal

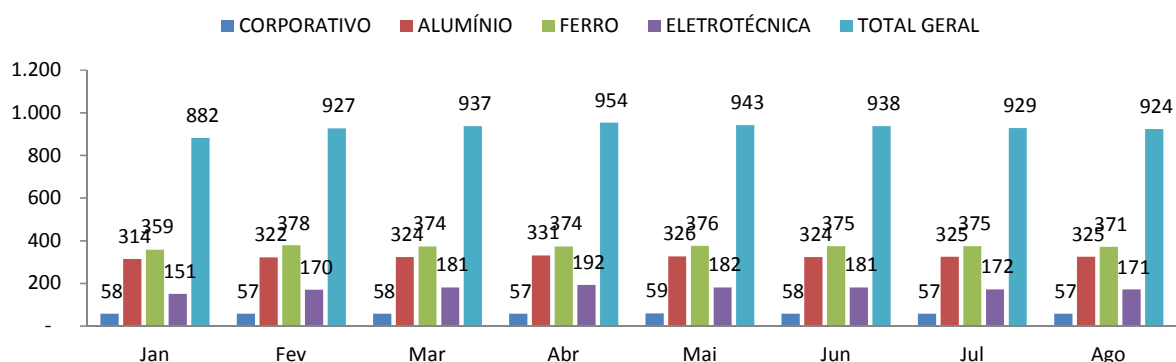

## 2.2. SEGMENTO DE ALUMÍNIO

A **divisão ALUMÍNIO**, informou a devedora em sua petição inicial, atua no setor automotivo, produzindo peças fundidas e usinadas para sistemistas e montadoras de caminhões e ônibus, dedicando 60% de sua produção ao segmento de caminhões e ônibus.

Como principais produtos, desta unidade, identificam-se: corpo de secador, tubo de ar quente, corpo de borboleta, coletor de admissão, carter de óleo, carcaça de embreagem, carcaça de direção, entre outros. A seguir, demonstração gráfica da produção mensal do referido setor no ano corrente:

Produção de Alumínio em Tonelada

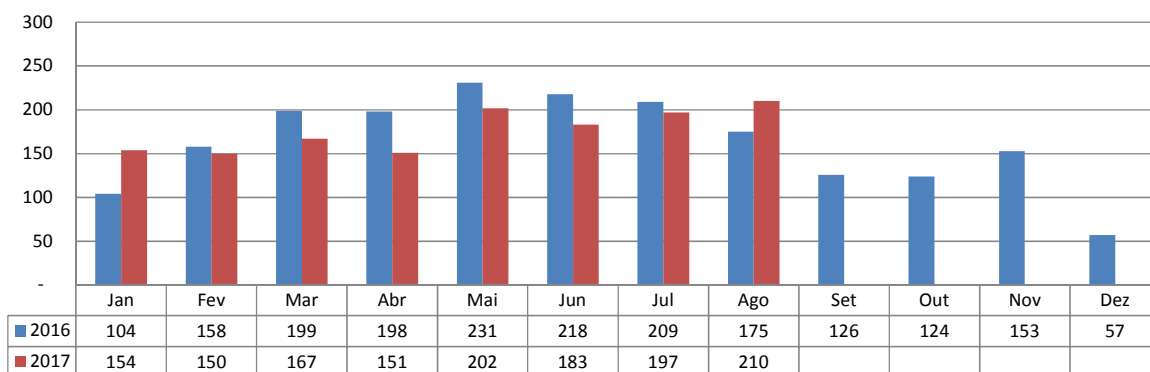

O segmento conta, atualmente, com **302 funcionários ativos e 23 funcionários afastados**, de acordo com a tabela a baixo. É observado uma redução de 0,33% em relação aos funcionários ativos totais em comparativo com o mês anterior, conforme demonstrado no gráfico abaixo.

**Quadro de Pessoal Ativo - Segmento Alumínio**

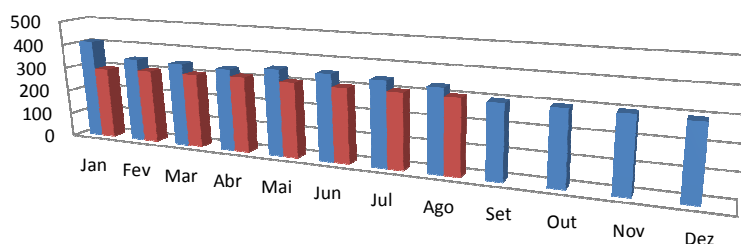

	Jan	Fev	Mar	Abr	Mai	Jun	Jul	Ago	Set	Out	Nov	Dez
■ 2016	410	347	344	337	353	352	345	335	297	298	298	293
■ 2017	294	302	303	310	305	302	303	302				

O setor de "ALUMÍNIO" obteve um faturamento bruto de R\$ 5.811 milhões, conforme demonstrativo gráfico.

**Faturamento Bruto em Milhares (R\$) - Segmento Alumínio**

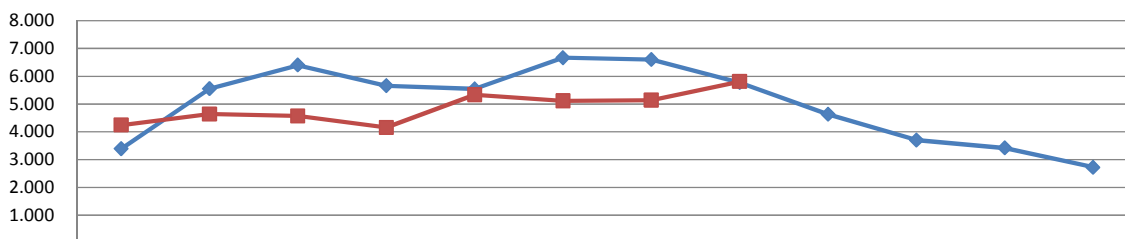

	Jan	Fev	Mar	Abr	Mai	Jun	Jul	Ago	Set	Out	Nov	Dez
— 2016	3.392	5.551	6.399	5.657	5.541	6.667	6.600	5.770	4.630	3.702	3.417	2.723
— 2017	4.244	4.641	4.573	4.152	5.332	5.111	5.138	5.811				

Desse faturamento bruto apresentado, 74,96% é representado por seu faturamento líquido, apresentando um montante de R\$ 4.356 milhões. Gráficamente representado:

**Faturamento Líquido em Milhares (R\$) - Segmento Alumínio**

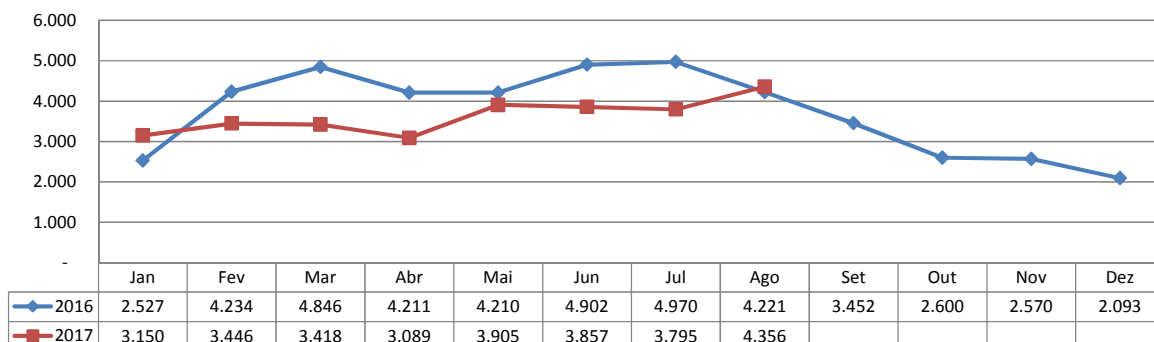

### 2.3. SEGMENTO DE FERRO

A **divisão FERRO**, igualmente informou a devedora na peça pórtica, destina seus produtos fundidos e usinados para diversos segmentos de mercado, em especial para sistemistas, montadoras de caminhões e ônibus, fabricantes de máquinas agrícolas, fabricantes de isoladores para linhas de transmissão e distribuição de energia elétrica, este último, também para o mercado externo.

As principais peças produzidas são suporte de freio, suporte de mola, suporte de caixa de direção, carcaça do compressor de freio, carcaça da bomba de combustível, virabrequim, bomba d'água, corpos hidráulicos e cavalete.

A seguir demonstração gráfica da produção mensal no ano corrente:

**Produção de Ferro em Tonelada**

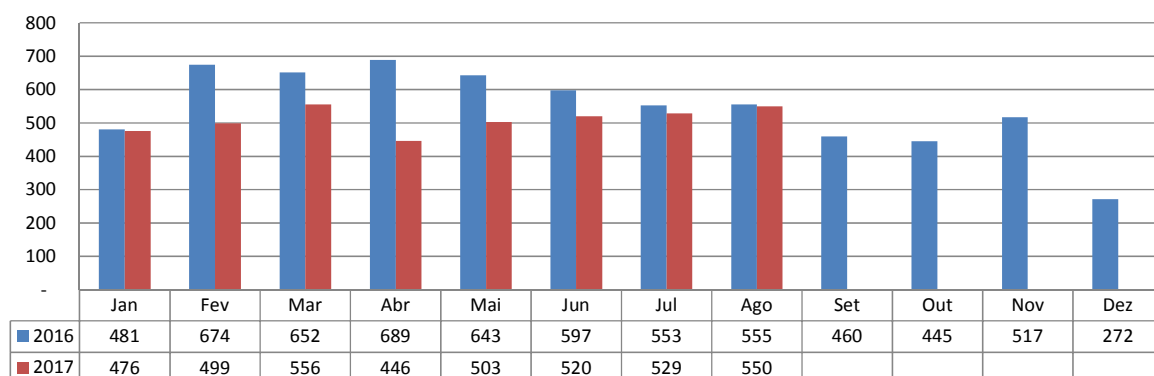

O segmento conta, com **329 funcionários ativos, com um número total de afastados de 42 funcionários**. Desta forma, obteve-se uma redução de 0,60% dos funcionários ativos em relação ao mês anterior, conforme demonstrado no gráfico abaixo.

**Quadro de Pessoal Ativo - Segmento Ferro**

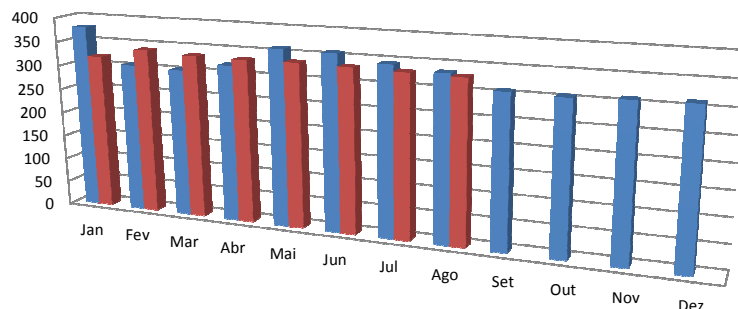

	Jan	Fev	Mar	Abr	Mai	Jun	Jul	Ago	Set	Out	Nov	Dez
■ 2016	379	306	303	320	360	358	344	335	308	306	310	312
■ 2017	319	339	334	333	335	333	331	329				

Observa-se um aumento de 13,42% no faturamento bruto do setor de "FERRO", o qual passou a ser de R\$ 5.560 milhões, ilustrada na demonstração gráfica.

**Faturamento Bruto em Milhares (R\$) - Segmento Ferro**

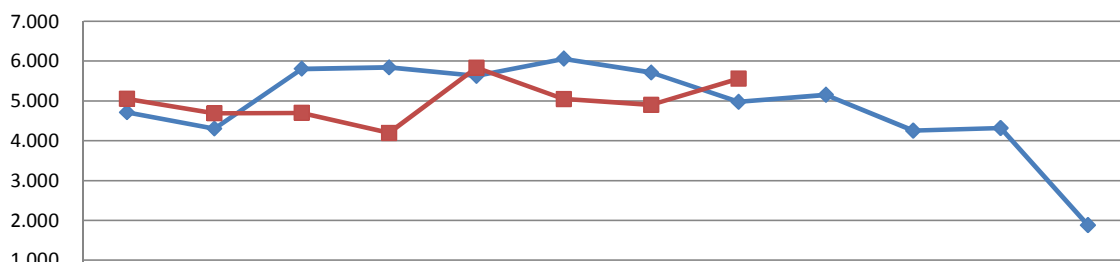

	Jan	Fev	Mar	Abr	Mai	Jun	Jul	Ago	Set	Out	Nov	Dez
◆ 2016	4.715	4.302	5.806	5.840	5.631	6.060	5.713	4.977	5.153	4.256	4.319	1.882
■ 2017	5.052	4.689	4.701	4.199	5.835	5.049	4.902	5.560				

O faturamento líquido é representado por 75,67% do faturamento bruto do segmento. Graficamente representado:

**Faturamento Líquido em Milhares (R\$) - Segmento Ferro**

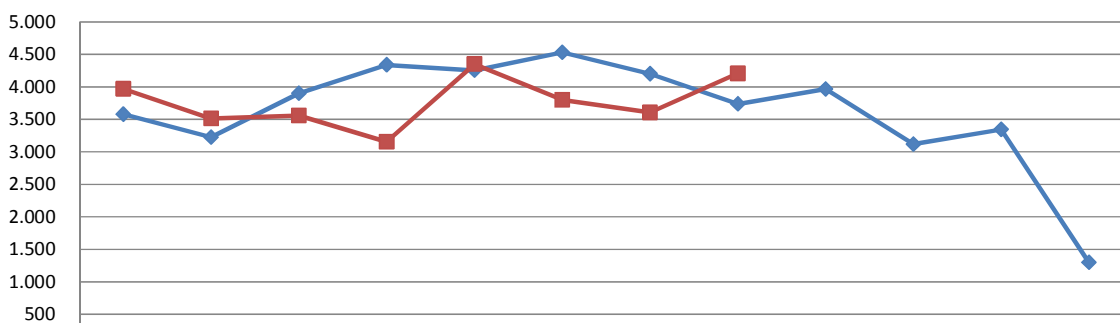

	Jan	Fev	Mar	Abr	Mai	Jun	Jul	Ago	Set	Out	Nov	Dez
◆ 2016	3.579	3.225	3.900	4.339	4.255	4.530	4.201	3.737	3.968	3.118	3.346	1.298
■ 2017	3.970	3.512	3.559	3.155	4.350	3.799	3.605	4.207				



## 2.3. SEGMENTO DE ELETROTÉCNICA

A **divisão ELETROTÉCNICA** fabrica e comercializa produtos destinados aos segmentos de instalação elétrica, iluminação industrial, comercial e de infraestrutura, segundo informação da inicial.

Nesta divisão é fabricada diversificada linha de produtos em alumínio e termoplásticos para instalações elétricas de baixa tensão, luminárias industriais, públicas e à prova de explosão.

A demonstração gráfica da produção mensal deste ano é assim exposta:

Produção do Segmento de Eletrotécnica em Tonelada

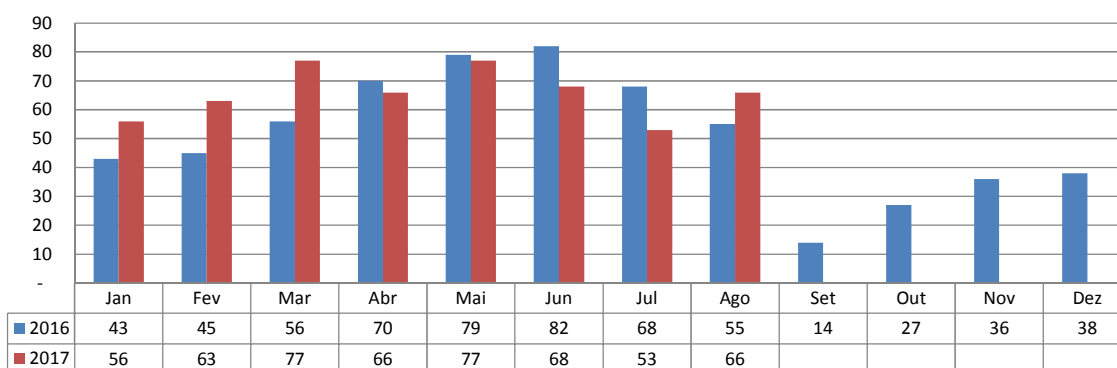

O segmento conta, atualmente, com **157 funcionários ativos e com um total de 14 funcionários afastados**. Houve uma redução de 1,26% em comparação com o número de funcionários ativos referente ao mês anterior.

Quadro de Pessoal Ativo - Segmento Eletrotécnica

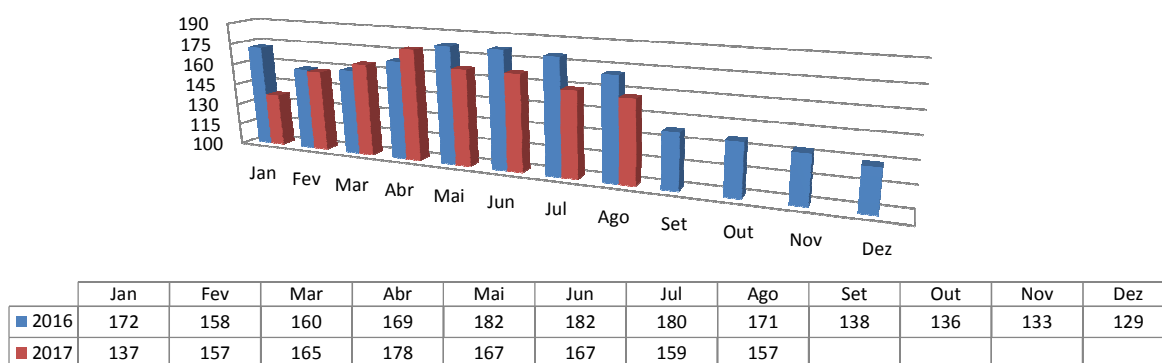

O setor de "ELETROTÉCNICA" apresentou um faturamento bruto superior ao mês anterior, representando um aumento de 1,46%, conforme demonstração gráfica.

**Faturamento Bruto em Milhares (R\$) - Segmento Eletrotécnica**

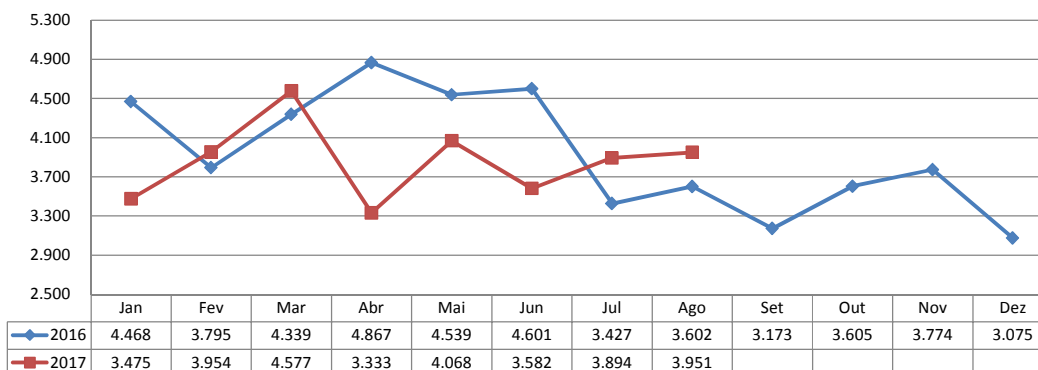

O seu faturamento líquido é de R\$ 2.815 milhões, representando 71,25% do valor de seu faturamento bruto.

Graficamente exposta:

**Faturamento Líquido em Milhares (R\$) - Segmento Eletrotécnica**

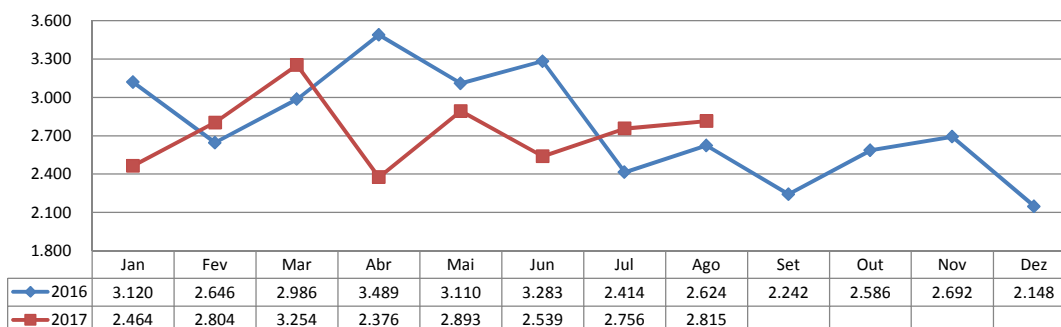

### 3 DADOS RELATIVOS AO CUMPRIMENTO DO PLANO DE RECUPERAÇÃO

A homologação do plano de recuperação dia 27/07/17 marca o início dos prazos para pagamento. O quadro abaixo descreve as previsões dos créditos restantes de todas as classes arroladas na recuperação.

<b>QUADRO RESUMO DO PLANO DE RECUPERAÇÃO - WETZEL S/A</b>				
<b>Classe/Condições</b>	<b>Trabalhista</b>	<b>Garantia Real</b>	<b>Quirografário</b>	<b>ME/EPP - Microempresa e Empresa de Pequeno Porte</b>
<b>Carência</b>	Até 05 salários mínimos - até 30 dias Acima de 05 salários mínimos - até 12 meses	-	Até R\$ 50.000,00 - 24 meses acima de R\$ 50.000,00 - 36 meses	Até R\$ 50.000,00 - 24 meses acima de R\$ 50.000,00 - 36 meses
<b>Deságio</b>	-	-	A PARTIR DE R\$ 100.000,01 - 25%	A PARTIR DE R\$ 500.000,01 - 25%
<b>Periodo</b>	até 30 dias até 12 meses	-	16 anos	16 anos
<b>Pagamento</b>	atualizado TR+1% a.a.	DAÇÃO DE BENS	ATÉ 50 MIL 1X FINAL 24 MESES ATÉ 100MIL 3X ANUAL ATÉ 500MIL 4X ANUAL ATÉ 1.000 5X ANUAL ATÉ 2.000 7X ANUAL ACIMA DE 2.000. 13X ANUAL atualização - TR+1% a.a.	ATÉ 50 MIL 1X FINAL 24 MESES ATÉ 100MIL 3X ANUAL ATÉ 500MIL 4X ANUAL ATÉ 1.000 5X ANUAL ATÉ 2.000 7X ANUAL ACIMA DE 2.000. 13X ANUAL atualização - TR+1% a.a.

Os pagamentos da Classe I – Trabalhistas já se iniciaram e estão sendo pagos em parcela única. Os credores desta classe que já apresentaram seus dados bancários para a recuperanda, já começaram a receber. Sendo assim, os comprovantes de pagamento já foram enviados para esta administração, que os relacionou no **Anexo III**.

Há, ainda, credores que estão pendentes de pagamento por falta de informações dos dados bancários à empresa recuperanda, os quais estão listados no **Anexo IV**. Sendo assim, informamos que para o devido recebimento dos seus créditos, estes devem entrar em contato com a própria recuperanda.

As informações aqui reproduzidas foram trazidas por relatórios da recuperanda, em seus respectivos setores.

Frente ao exposto, vem esta administração judicial, **REQUERER** juntada *Relatório Mensal das Atividades da Devedora*, cumprindo assim o art. 22, II, "c" da Lei 11.101/2005, bem como dos **documentos que a acompanham**, quais sejam:

- ✓ Balancete contábil do mês de Agosto de 2017 – não auditado;
- ✓ Relatório de análises financeiras verticais e horizontais referentes ao balancete de Agosto/17;
- ✓ Relação de credores Trabalhistas – Classe I pagos.

Termos em que,  
Pede deferimento,

Joinville-SC, 16 de Outubro de 2017.

  
**GLADIUS CONSULTORIA E GESTÃO EMPRESARIAL S/S LTDA**  
**Agenor Daufenbach Júnior**  
**Adm. Judicial** CRA/SC 6410 – OAB/SC 32.401

# ***ANEXO I***

***RELATÓRIO DE ANÁLISES FINANCEIRAS  
VERTICAIS E HORIZONTAIS REFERENTES  
AO BALANCETE DE AGOSTO DE 2017.***

**WETZEL S.A.**

**ANÁLISES FINANCEIRAS VERTICAIS E HORIZONTAIS DO ATIVO (Em milhares de Reais)**

ATIVO	jul/17	AV %	AH %	ago/17	AV %	AH %
<b>CIRCULANTE</b>						
Caixa e Equivalente de Caixa	3.972	2,15%	-16,50%	4.465	2,45%	12,41%
Clientes	15.576	8,42%	9,12%	16.030	8,80%	2,91%
Estoques	13.514	7,31%	3,91%	13.623	7,47%	0,81%
Impostos a Recuperar	906	0,49%	-4,73%	965	0,53%	6,51%
Despesas Antecipadas	212	0,11%	-8,23%	179	0,10%	-15,57%
Outros Créditos	493	0,27%	-5,56%	457	0,25%	-7,30%
<b>TOTAL DO ATIVO CIRCULANTE</b>	<b>34.673</b>	<b>18,75%</b>	<b>2,76%</b>	<b>35.719</b>	<b>19,60%</b>	<b>3,02%</b>
<b>NÃO CIRCULANTE</b>						
<b>REALIZAVEL A LONGO PRAZO</b>						
Aplicações Financeiras	841	0,45%	0,72%	848	0,47%	0,83%
Eletrobras	1.818	0,98%	-73,09%	1.818	1,00%	0,00%
Impostos Diferidos	15.665	8,47%	-1,81%	15.522	8,52%	-0,91%
Depositos Judiciais	4.400	2,38%	0,16%	4.431	2,43%	0,70%
Partes Relacionadas	3.933	2,13%	0,00%	3.934	2,16%	0,03%
Impostos a Recuperar	127	0,07%	-8,63%	114	0,06%	-10,24%
<b>Total do Realizável a Longo Prazo</b>	<b>26.784</b>	<b>14,48%</b>	<b>-16,33%</b>	<b>26.667</b>	<b>14,63%</b>	<b>-0,44%</b>
<b>INVESTIMENTOS</b>						
Controladas	88	0,05%	0,00%	88	0,05%	0,00%
Propriedade para Investimento	63.523	34,35%	0,00%	63.523	34,85%	0,00%
<b>Total de Investimentos</b>	<b>63.611</b>	<b>34,40%</b>	<b>0,00%</b>	<b>63.611</b>	<b>34,90%</b>	<b>0,00%</b>
<b>IMOBILIZADO</b>	<b>59.043</b>	<b>31,93%</b>	<b>-0,67%</b>	<b>55.494</b>	<b>30,45%</b>	<b>-6,01%</b>
<b>INTANGÍVEL</b>	<b>804</b>	<b>0,43%</b>	<b>-4,40%</b>	<b>767</b>	<b>0,42%</b>	<b>-4,60%</b>
<b>TOTAL DO ATIVO NÃO CIRCULANTE</b>	<b>150.242</b>	<b>81,25%</b>	<b>-3,63%</b>	<b>146.539</b>	<b>80,40%</b>	<b>-2,46%</b>
<b>TOTAL DO ATIVO</b>	<b>184.915</b>	<b>100,00%</b>	<b>-2,49%</b>	<b>182.258</b>	<b>100,00%</b>	<b>-1,44%</b>

**WETZEL S.A.**

**ANÁLISES FINANCEIRAS VERTICAIS E HORIZONTAIS DO PASSIVO (Em milhares de Reais)**

<b>PASSIVO E PATRIMÔNIO LÍQUIDO</b>	<b>jul/17</b>	<b>AV %</b>	<b>AH %</b>	<b>ago/17</b>	<b>AV %</b>	<b>AH %</b>
<b>CIRCULANTE</b>						
Fornecedores	26.979	14,59%	-1,02%	21.463	11,78%	-20,45%
Empréstimos e Financiamentos	56.481	30,54%	2,57%	52.692	28,91%	-6,71%
Obrigações Sociais	36.511	19,74%	-6,66%	37.821	20,75%	3,59%
Refis	1.880	1,02%	-8,87%	1.873	1,03%	-0,37%
Obrigações Tributárias	24.945	13,49%	3,45%	26.136	14,34%	4,77%
Outros	4.786	2,59%	7,84%	4.275	2,35%	-10,68%
<b>TOTAL DO PASSIVO CIRCULANTE</b>	<b>151.582</b>	<b>81,97%</b>	<b>-0,31%</b>	<b>144.260</b>	<b>79,15%</b>	<b>-4,83%</b>
<b>NÃO CIRCULANTE</b>						
Empréstimos e Financiamentos	15.024	8,12%	-4,68%	16.484	9,04%	9,72%
Tributos Diferidos	33.029	17,86%	0,37%	33.147	18,19%	0,36%
Provisões	34.640	18,73%	-2,16%	34.600	18,98%	-0,12%
Refis	83.668	45,25%	0,29%	83.736	45,94%	0,08%
Obrigações Sociais	3.983	2,15%	-2,69%	3.881	2,13%	-2,56%
Partes Relacionadas	8.025	4,34%	0,00%	13.081	7,18%	63,00%
Outras Obrigações	16.018	8,66%	-1,09%	15.893	8,72%	-0,78%
<b>TOTAL PASSIVO NÃO CIRCULANTE</b>	<b>194.387</b>	<b>105,12%</b>	<b>-0,73%</b>	<b>200.822</b>	<b>110,19%</b>	<b>3,31%</b>
<b>PATRIMÔNIO LÍQUIDO</b>						
Capital Social	47.147	25,50%	0,00%	47.147	25,87%	0,00%
Reserva de Capital	105	0,06%	0,00%	105	0,06%	0,00%
Reserva de Reavaliação	612	0,33%	-0,33%	609	0,33%	-0,49%
Resultados Acumulados	-228.494	-123,57%	-1,25%	-230.254	-126,33%	-0,77%
Ajuste de Avaliação Patrimonial	19.576	10,59%	-0,03%	19.569	10,74%	-0,04%
<b>Patrimônio Líquido atribuído aos acionistas da controladora</b>	<b>-161.054</b>	<b>-87,10%</b>	<b>-1,79%</b>	<b>-162.824</b>	<b>-89,34%</b>	<b>-1,10%</b>
<b>TOTAL DO PATRIMÔNIO LÍQUIDO</b>	<b>-161.054</b>	<b>-87,10%</b>	<b>-1,79%</b>	<b>-162.824</b>	<b>-89,34%</b>	<b>-1,10%</b>
<b>TOTAL DO PASSIVO E PATRIMÔNIO LÍQUIDO</b>	<b>184.915</b>	<b>100,00%</b>	<b>-2,49%</b>	<b>182.258</b>	<b>100,00%</b>	<b>-1,44%</b>

### WETZEL S.A.

#### ANÁLISES FINANCEIRAS VERTICAIS E HORIZONTAIS DO DRE (Em milhares de Reais)

	jul/17	AV %	AH %	ago/17	AV %	AH %
<b>Receita Operacional Líquida</b>	<b>10.156</b>	<b>100,00%</b>	<b>-0,37%</b>	<b>11.378</b>	<b>100,00%</b>	<b>12,03%</b>
Custo dos Produtos Vendidos	-9.631	-94,83%	1,16%	-10.362	-91,07%	-7,59%
<b>Lucro Bruto</b>	<b>525</b>	<b>5,17%</b>	<b>16,67%</b>	<b>1.016</b>	<b>8,93%</b>	<b>93,52%</b>
<i>Despesas Operacionais</i>						
Despesas Gerais e Administrativas	-1.186	-11,68%	-3,85%	-1.060	-9,32%	10,62%
Despesas com Vendas	-840	-8,27%	-3,07%	-789	-6,93%	6,07%
Outras Receitas/Despesas Operacionais	-3	-0,03%	-100,22%	431	3,79%	-14466,67%
Equivalencia Patrimonial	-4	-0,04%	90,48%	-1	-0,01%	75,00%
<b>Total das Despesas Operacionais</b>	<b>-2.033</b>	<b>-20,02%</b>	<b>-222,70%</b>	<b>-1.419</b>	<b>-12,47%</b>	<b>30,20%</b>
<b>Lucro (prejuízo) Antes das Receitas e Despesas Financeiras</b>	<b>-1.508</b>	<b>-14,85%</b>	<b>-737,78%</b>	<b>-403</b>	<b>-3,54%</b>	<b>73,28%</b>
Receitas Financeiras	12	0,12%	-76,00%	10	0,09%	-16,67%
Despesas Financeiras	-925	-9,11%	270,66%	-1.115	-9,80%	-20,54%
<b>Lucro (prejuízo) Antes dos Tributos</b>	<b>-2.421</b>	<b>-23,84%</b>	<b>687,62%</b>	<b>-1.508</b>	<b>-13,25%</b>	<b>37,71%</b>
Imposto de Renda e Contribuição Social Diferidos	-413	-4,07%		-261	-2,29%	
<b>Lucro (prejuízo) Líquidos das Operações Continuadas</b>	<b>-2.834</b>	<b>-27,90%</b>	<b>422,05%</b>	<b>-1.769</b>	<b>-15,55%</b>	<b>37,58%</b>
<b>Lucro (prejuízo) Líquido do Exercício</b>	<b>-2.834</b>	<b>-27,90%</b>	<b>422,05%</b>	<b>-1.769</b>	<b>-15,55%</b>	<b>37,58%</b>
Lucro (prejuízo) por ação	-0,13769			-0,08594		

## ***ANEXO II***

### ***BALANCETE CONTÁBIL DO MÊS DE AGOSTO DE 2017***



WETZEL S.A. - EM RECUPERAÇÃO JUDICIAL  
BALANÇOS PATRIMONIAIS FUNDOS EM

(Em milhares de Reais, exceto quando indicado de outra forma)

	CONTROLADORA	
	Ago/17	dez-16
<b>ATIVO</b>		
<b>CIRCULANTE</b>		
Caixa e Equivalentes de Caixa	4.465	8.154
Clientes	16.030	10.524
Estoques	13.623	12.234
Impostos a Recuperar	965	1.143
Despesas Antecipadas	179	47
Outros Créditos	457	819
<b>Total do Ativo Circulante</b>	<b>35.719</b>	<b>32.921</b>
<b>NÃO CIRCULANTE</b>		
<b>Realizável a Longo Prazo</b>		
Aplicações Financeiras	848	1.343
Eletrobras	1.818	6.757
Impostos Diferidos	15.522	19.438
Depósitos Judiciais	4.431	4.246
Partes Relacionadas	3.934	3.850
Impostos a recuperar	114	237
<b>Total do Realizável a Longo Prazo</b>	<b>26.667</b>	<b>35.871</b>
<b>Investimentos</b>		
Controladas	88	91
Propriedade para Investimento	63.523	63.523
<b>Total de Investimentos</b>	<b>63.611</b>	<b>63.614</b>
<b>Imobilizado</b>	<b>55.494</b>	<b>61.845</b>
<b>Intangível</b>	<b>767</b>	<b>1.042</b>
<b>Total do Ativo Não Circulante</b>	<b>146.539</b>	<b>162.372</b>
<b>TOTAL DO ATIVO</b>	<b>182.258</b>	<b>195.293</b>

*Vanessa C.S. Fernandes*  
Vanessa C. da Silva Fernandes  
Contadora - CRC/SC 033610/O-1  
CPF: 066.101.959-43

*Márcia Hermann*  
Márcia Hermann  
Diretora Executiva

WETZEL S.A. - EM RECUPERAÇÃO JUDICIAL  
BALANÇOS PATRIMONIAIS FUNDOS EM

(Em milhares de Reais, exceto quando indicado de outra forma)

	CONTROLADORA	
	Ago/17	dez-16
<b>PASSIVO E PATRIMÔNIO LÍQUIDO</b>		
<b>CIRCULANTE</b>		
Fornecedores	21.463	24.693
Empréstimos e Financiamentos	52.692	52.863
Imposto de renda e contribuição social a pagar	-	-
Obrigações Sociais	37.821	32.367
Refis	1.873	1.566
Obrigações Tributárias	26.136	19.679
Encargos Energia Elétrica	-	3.003
Outros	4.275	4.741
<b>Total do Passivo Circulante</b>	<b>144.259</b>	<b>138.912</b>
<b>NÃO CIRCULANTE</b>		
Empréstimos e Financiamentos	16.484	21.534
Tributos Diferidos	33.147	32.771
Provisões	34.600	35.405
Refis	83.736	83.408
Obrigações Sociais	3.881	2.739
Partes Relacionadas	13.081	8.025
Outras Obrigações	15.893	15.992
<b>Total do Passivo Não Circulante</b>	<b>200.822</b>	<b>199.874</b>
<b>PATRIMÔNIO LÍQUIDO</b>		
Capital Social	47.147	47.147
Reserva de Capital	105	105
Reserva de Reavaliação	609	629
Resultados Acumulados	(230.254)	(210.994)
Ajuste de Avaliação Patrimonial	19.569	19.620
<b>Patrimônio Líquido atribuído aos acionistas da controladora</b>	<b>(162.823)</b>	<b>(143.493)</b>
<b>Participação dos não controladores no PL das Controladas</b>	<b>-</b>	<b>-</b>
<b>Total do Patrimônio Líquido</b>	<b>(162.823)</b>	<b>(143.493)</b>
<b>TOTAL DO PASSIVO E PATRIMÔNIO LÍQUIDO</b>	<b>182.258</b>	<b>195.293</b>

*Vanessa C. da Silva Fernandes*  
Vanessa C. da Silva Fernandes  
Contadora - CRC/SC 033610/O-1  
CPF: 066.101.959-43

*Márcia Hermann*  
Márcia Hermann  
Diretora Executiva

**WETZEL S.A. - EM RECUPERAÇÃO JUDICIAL****Demonstração do resultado dos exercícios findos em Agosto**

(Em milhares de Reais, exceto quando indicado de outra forma)

	<b>Mês</b>		<b>Acumulado</b>	
	<b>CONTROLADORA</b>		<b>CONTROLADORA</b>	
	<b>2.017</b>	<b>2.016</b>	<b>2.017</b>	<b>2.016</b>
<b>Receita Operacional Líquida</b>	<b>11.378</b>	<b>10.582</b>	<b>81.072</b>	<b>89.560</b>
Custos dos Produtos Vendidos	(10.362)	(9.006)	(76.045)	(78.730)
<b>Lucro Bruto</b>	<b>1.016</b>	<b>1.576</b>	<b>5.027</b>	<b>10.830</b>
<b>Despesas Operacionais</b>				
Despesas Gerais e Administrativas	(1.060)	(1.350)	(8.651)	(9.435)
Despesas com Vendas	(789)	(916)	(6.833)	(7.250)
Outras Receitas/Despesas Operacionais	431	(49)	2.145	(202)
Perdas pela Não Recuperabilidade de Ativos	-	-	-	-
Equivalencia Patrimonial	(1)	6	(163)	(131)
<b>Total das Despesas Operacionais</b>	<b>(1.419)</b>	<b>(2.309)</b>	<b>(13.502)</b>	<b>(17.018)</b>
<b>Lucro(prejuízo) Antes das Receitas e Despesas Financeiras</b>	<b>(403)</b>	<b>(733)</b>	<b>(8.474)</b>	<b>(6.188)</b>
Receitas Financeiras	10	18	232	380
Despesas Financeiras	(1.115)	(920)	(6.798)	(9.036)
<b>Lucro(prejuízo) Antes dos Tributos</b>	<b>(1.508)</b>	<b>(1.635)</b>	<b>(15.040)</b>	<b>(14.844)</b>
Imposto de Renda e Contribuição Social Diferidos	(261)	(325)	(4.291)	(2.851)
Imposto de Renda e Contribuição Social Correntes	-	-	-	-
<b>Lucro(prejuízo) Líquido das Operações Continuadas</b>	<b>(1.769)</b>	<b>(1.960)</b>	<b>(19.331)</b>	<b>(17.695)</b>
Lucro (Prejuízo) Líquido das Operações Descontinuadas	-	-	-	-
<b>Lucro(prejuízo) Líquido do Exercício</b>	<b>(1.769)</b>	<b>(1.960)</b>	<b>(19.331)</b>	<b>(17.695)</b>
Lucro (Prejuízo) por ação	-0,08594	-0,09525	-0,93929	-0,85981

As Notas explicativas da administração são partes integrantes das demonstrações financeiras.

\* Não Auditado

Vanessa C. S. Fernandes  
Vanessa C. da Silva Fernandes  
Contadora - CRC/SC 033610/O-1  
CPF: 066.101.959-43

  
Marcia Hermann  
Diretora Executiva

## ***ANEXO III***

***RELAÇÃO CRÉDITOS TRABALHISTAS PAGOS ATÉ  
28/09/2017***

**PRESTAÇÃO DE PAGAMENTOS TRABALHISTAS ATÉ 28/09/17****VALORES PAGOS A CREDITORES QUE SE APRESENTARAM A DEVEDORA**

<b>CREDITORES PAGOS</b>	<b>VALOR PAGO (R\$)</b>	<b>DATA DO PGTO</b>
ADAO BILICA	R\$ 28.764,07	04/07/2017
ADELICIO TELLES	R\$ 26.192,77	04/07/2017
ADELINA DA SILVA	R\$ 25.069,09	04/07/2017
ADERILDO AMARANTE	R\$ 10.441,41	04/07/2017
ADILSON MARTINS DOS SANTOS	R\$ 18.495,68	04/07/2017
ADRIANE REISER DREVECK	R\$ 7.987,08	04/07/2017
ADRIANO ROCCO	R\$ 65.000,00	04/07/2017
AGUINALDO ADOLFO GARCIA	R\$ 18.638,04	04/07/2017
ALBERTO CARLOS BOPPRE	R\$ 176,91	05/07/2017
ALCIDES SEBASTIAO REBELLO	R\$ 16.424,84	04/09/2017
ALDINEI LUCIANO DOMINGOS	R\$ 11.560,44	04/07/2017
ALDO GRABOVSKI JUNIOR	R\$ 25.058,91	04/07/2017
ALEANDRO REINALDO DA SILVA	R\$ 18.610,30	04/07/2017
ALESSANDRA APARECIDA DA SILVA	R\$ 118,25	05/07/2017
ALEXANDRE GOMES DE OLIVEIRA	R\$ 15.853,15	05/07/2017
ALEXANDRE NORBERTO ALBINO	R\$ 5.400,26	04/07/2017
ALEXSANDRO DA SILVA MADEIRA	R\$ 11.385,23	04/07/2017
ALFREDO GILSON DE NASCIMENTO	R\$ 1.000,00	18/07/2017
ALINA GABRIELE FERNANDES	R\$ 106,66	24/07/2017
ALINE RUIZ CORREIA	R\$ 2.321,47	06/07/2017
ALTAIR SOUZA DE ASSIS	R\$ 52.890,33	04/07/2017
ALTAMIRO SOARES DA SILVA	R\$ 20.533,51	04/07/2017
AMANDA MARQUES	R\$ 55,33	11/07/2017
AMILTON RODRIGUES DE OLIVEIRA	R\$ 9.184,54	04/07/2017
ANA LUCIA SUTTER	R\$ 8.445,93	04/07/2017
ANA PAULA PEDROSO	R\$ 6.760,43	05/07/2017

ANDERCLEI FERREIRA DA SILVA	R\$ 10.441,42	04/07/2017
ANDERSON MARCHINSKY DREY	R\$ 14.560,57	04/07/2017
ANDERSON RICARDO MAIA	R\$ 252,08	03/08/2017
ANDERSON RUTH SCHMIDT	R\$ 3.955,97	05/07/2017
ANDERSON TIAGO DA SILVA	R\$ 25.472,23	05/07/2017
ANDRE CORREA MARTINS	R\$ 107,43	05/07/2017
ANDRE DA SILVA SANTOS OLIVEIRA	R\$ 9.944,24	05/07/2017
ANGELA CRISTIANE DE OLIVEIRA	R\$ 107,25	05/07/2017
ANILDO ROCHA	R\$ 30.423,83	06/07/2017
ANTONIO LUIZ SCHMITZ	R\$ 61.857,64	05/07/2017
ANTONIO STRINGARI	R\$ 39.685,83	05/07/2017
APARECIDO DOS SANTOS	R\$ 156,01	05/07/2017
ARACELI MARIA FRANCA DA SILVA	R\$ 11.268,38	05/07/2017
ARIANE SANTANA	R\$ 118,25	10/07/2017
ARILTO ROMAGNO	R\$ 37.769,22	04/07/2017
ARNALDO TOBLER DA COSTA	R\$ 88,42	14/08/2017
AVANIR HERMANN JUNIOR	R\$ 608,33	10/07/2017
AZARIAS DIAS - ACORDO AUTOR	R\$ 10.000,00	14/07/2017
BRENDERSON FERREIRA GOMES	R\$ 11.913,39	05/07/2017
BRUNA SUELIM VIEIRA PUSCHEL	R\$ 21.438,00	05/07/2017
BRUNO RICARDO MAIA	R\$ 11.706,38	06/07/2017
CACIANO FLORENTINO INACIO	R\$ 140,80	17/08/2017
CALYCIA BRAZ BUENO	R\$ 4.862,77	05/07/2017
CAMILA DOS SANTOS KLUG	R\$ 870,64	06/07/2017
CARLOS ALEXANDRE COSTA	R\$ 11.699,19	05/07/2017
CARLOS EDUARDO ANDRETTI PEREIRA	R\$ 14.500,01	01/08/2017
CARLOS HENRIQUE LANGER	R\$ 50.093,01	05/07/2017
CECILIO MATOS BEZERRA DE AGUIAR	R\$ 156,01	24/07/2017
CELIO JOSE BARBOSA	R\$ 19.611,27	05/07/2017

CHARLES ADRIANO DUMKE	R\$ 4.382,99	11/07/2017
CID CESAR DA SILVA	R\$ 159,50	17/08/2017
CIRINEU EYNG BORGERT	R\$ 33.970,93	06/07/2017
CIRLEI ARINS BARBOSA	R\$ 12.784,49	05/07/2017
CIRLENE CISZ	R\$ 28.243,53	05/07/2017
CIRLENE CISZ	R\$ 657,50	05/07/2017
CLAUDINEI FELES TEIXEIRA	R\$ 15.633,71	06/07/2017
CLAUDINEI ROGÉRIO ESTRIZER	R\$ 19.988,96	06/07/2017
CLAUDIO DE LIMA	R\$ 12.888,04	11/07/2017
CLAUDIO FABIANO BORGES	R\$ 50.556,69	06/07/2017
CREUZA MARIA FIGUEIRA	R\$ 91,66	25/07/2017
CRISTIANNE PIOVEZAN	R\$ 220,83	13/07/2017
DAIANE FERNANDES FERREIRA MACHADO	R\$ 402,83	10/07/2017
DANIEL HESS	R\$ 6.551,12	11/07/2017
DANIEL PEREIRA	R\$ 13.913,50	06/07/2017
DANIELA LABES ROBBI	R\$ 170,58	10/07/2017
DANUZA MARCOS FONSECA	R\$ 54.741,53	10/07/2017
DEISE ADRIANA DA SILVA GERONIMO	R\$ 135,30	12/07/2017
DENILTON GONÇALVES DA SILVA	R\$ 19.556,63	06/07/2017
DEONISIO DE OLIVEIRA BREIS	R\$ 118,25	06/07/2017
DEONISIO OLIVEIRA BREIS	R\$ 2.848,01	06/07/2017
DERLI DA COSTA DUARTE	R\$ 10.000,00	18/07/2017
DIEFFERSON MORAES DE SOUZA	R\$ 156,01	12/07/2017
DIEGO ALVES	R\$ 11.760,69	06/07/2017
DIEGO COMELLI	R\$ 17.154,85	06/07/2017
DIEGO GONÇALVES DA SILVA	R\$ 58.300,00	10/07/2017
DIEGO ZERGER	R\$ 135,30	06/07/2017
DIONES BUENO DA SILVA	R\$ 2.684,52	11/07/2017
DJEISON RICARDO DA ROSA	R\$ 156,01	03/08/2017

DONATO SALUSTIANO PEREIRA	R\$ 140,80	06/07/2017
DOUGLAS MARQUES DOS SANTOS	R\$ 135,30	03/08/2017
DYEGO ALAN DA SILVA	R\$ 12.177,19	06/07/2017
EDENILSON CARDOSO	R\$ 60.725,70	06/07/2017
EDER VILELA RESENDE	R\$ 509,50	24/07/2017
EDIMAR EVERTON VIEIRA	R\$ 118,25	12/07/2017
EDINALDO DE SOUZA STEINER	R\$ 594,97	04/09/2017
EDINEIA HOFFEMANN	R\$ 129,98	29/08/2017
EDISON DOS SANTOS	R\$ 696,83	06/07/2017
EDMILSON BONIN	R\$ 124,85	18/07/2017
EDSON LUIZ SOUZA	R\$ 8.634,61	06/07/2017
EDUARDO EVARISTO JASPER	R\$ 21.270,59	06/07/2017
EDUARDO FILIPI	R\$ 20.000,00	06/07/2017
ELAINE CRISTINA MOSER	R\$ 323,23	06/07/2017
ELIANE CRISTINA SCHVEITZER	R\$ 15.423,83	06/07/2017
ELISABET BOHN ROSA	R\$ 9.309,01	10/07/2017
ELVIRA JUNGKLAUS	R\$ 135,30	17/08/2017
EMERSON ERNANI SCHNEIDER DALAZEN	R\$ 10.828,96	06/07/2017
EMERSON RIBEIRO	R\$ 12.808,15	06/07/2017
ERICO LEÃO SILVA SAUER	R\$ 12.726,81	06/07/2017
ERONDI DE LIMA	R\$ 195,43	12/07/2017
EVERALDO BREDA ORTIS	R\$ 109,81	11/07/2017
EVERTON PEREIRA MARTINS	R\$ 12.590,85	06/07/2017
FABIANE RAFAEL GOULART LENSER	R\$ 14.928,51	02/08/2017
FABIANO BATISTA SILVA	R\$ 13.959,06	06/07/2017
FABIANO LUIS ROSA	R\$ 20.986,16	06/07/2017
FABIO ANACLETO	R\$ 20.326,44	06/07/2017
FABIO EDUARDO LUCIANO	R\$ 129,98	26/07/2017
FABIO MENDES DE OLIVEIRA	R\$ 12.264,50	17/07/2017



FABIO ROGERIO RAMOS	R\$ 1.205,16	06/07/2017
FABRÍCIO DE JESUS	R\$ 15.000,00	12/07/2017
FERNANDO DE MEDEIROS BORGES	R\$ 156,01	10/07/2017
FERNANDO LUIS MENEL	R\$ 149,23	18/07/2017
FLORIANO MARCOS DOS PASSOS	R\$ 43.649,38	06/07/2017
FRANCIANE DE ALMEIDA BORGES	R\$ 24.387,69	06/07/2017
GEDEÃO DA COSTA	R\$ 15.000,00	11/07/2017
GEHAN CARLOS TOBLER	R\$ 129,80	29/08/2017
GEISIANE MARIA BECKER DE OLIVEIRA	R\$ 3.900,24	10/07/2017
GENIVALDO MARCOS FERREIRA	R\$ 9.002,04	06/07/2017
GEOVANE DOS SANTOS RIBEIRO	R\$ 167,56	06/07/2017
GEOVANE PEREIRA DA SILVA ANGELICA	R\$ 135,30	06/07/2017
GERSON GIL FISCHER	R\$ 39.420,00	11/07/2017
GEZIEL TARGINO NOGUEIRA	R\$ 4.895,14	06/07/2017
GILBERTO NIELSEN	R\$ 5.017,66	12/07/2017
GILBERTO WAJSZCZYK	R\$ 24.023,32	06/07/2017
GILMAR CARVALHO	R\$ 151,25	06/07/2017
GILMAR DOMINGOS DOS SANTOS	R\$ 10.770,44	11/07/2017
GILMAR DOS SANTOS	R\$ 12.001,78	11/07/2017
GILSON POLICARPO	R\$ 9.435,22	10/07/2017
GILVAN FERREIRA CAVALCANTE	R\$ 10.342,50	10/07/2017
GIOVANE MACHADO SOARES	R\$ 79,00	20/07/2017
GISELI NIQUELATTI	R\$ 15.852,83	10/07/2017
GRASIELI GONCALVES DA SILVA	R\$ 135,33	10/07/2017
GREICY CRISTINE DOS SANTOS	R\$ 2.387,39	10/07/2017
GUSTAVO HENRIQUE CARVALHO	R\$ 29.767,35	10/07/2017
GUSTAVO HENRIQUE DE FREITAS	R\$ 39,50	10/07/2017
GUSTAVO ROBERTO DA SILVA	R\$ 55,33	10/07/2017
HEINZ FRIEDRICH ZIEHE	R\$ 32.390,04	10/07/2017

HELENA DUTKA DE SALES	R\$ 10.996,75	10/07/2017
HELIO DAVID	R\$ 21.245,76	10/07/2017
HENRY DE OLIVEIRA BORGES	R\$ 55,33	25/07/2017
HONORÁRIOS ASSISTENCIAIS (ADVOGADOS SINDICATO)	R\$ 140.550,00	24/07/2017
HOSANA DE OLIVEIRA PINTO KUCHLIK	R\$ 5.303,15	10/07/2017
IDETE LEANDRO MACHADO SOARES	R\$ 135,30	27/07/2017
INGORMAR HAMANN	R\$ 28.947,93	10/07/2017
IRACEMA SALVADOR	R\$ 10.957,22	10/07/2017
IRACEMA STADLER	R\$ 916,94	10/07/2017
IVAN FELISBERTO	R\$ 28.265,59	10/07/2017
JACKSON ROBERTO SEIFERT	R\$ 9.044,39	10/07/2017
JAIME MEURER	R\$ 39.637,51	10/07/2017
JAIME RIBAS DE GOIS	R\$ 21.908,84	10/07/2017
JAINÉ PIRES PEREIRA	R\$ 10.145,25	10/07/2017
JAIRO PALHANO	R\$ 133,46	10/07/2017
JANETE CATARINA DOS SANTOS	R\$ 4.721,63	29/08/2017
JANETE MARIA BRANCHER	R\$ 135,30	10/07/2017
JARLES DAVID HARDT	R\$ 29.101,95	10/07/2017
JEAN CARLOS DA SILVA	R\$ 9.850,06	10/07/2017
JEAN CARLOS RIBEIRO	R\$ 4.792,21	11/07/2017
JEAN FRANCO BARBOSA	R\$ 4.747,75	20/07/2017
JEAN LEONARDO DE SOUZA MORAES	R\$ 10.000,00	13/07/2017
JOÃO ANDRÉ REICHERT	R\$ 9.000,00	17/07/2017
JOÃO HERMINIO DOS SANTOS	R\$ 18.307,71	10/07/2017
JOÃO RICARDO DE OLIVEIRA	R\$ 24.793,64	13/07/2017
JOCIMAR DE LIMA	R\$ 12.586,17	10/07/2017
JOEL ESTEVÃO	R\$ 39.879,68	10/07/2017
JOELSO CARARA	R\$ 185,16	10/07/2017
JOHNATAS FERNANDO MANUELA	R\$ 20.844,68	10/07/2017

JONAS ALVES DA VEIGA	R\$ 94.209,21	10/07/2017
JONAS TADEU MACANEIRO	R\$ 197.612,13	10/07/2017
JONATHA CARLOS DE LIMA	R\$ 5.327,50	19/07/2017
JONECIR CELIO SARDAGNA	R\$ 18.689,22	10/07/2017
JORGE HENRIQUE TRIZOTTI	R\$ 16.610,58	10/07/2017
JOSE ALDORI MORAES DE OLIVEIRA	R\$ 10.755,68	10/07/2017
JOSE ALMEIDA DO NASCIMENTO	R\$ 29.907,69	10/07/2017
JOSE CARLOS CORREA	R\$ 135,30	11/07/2017
JOSE CARLOS CORREA	R\$ 32.000,00	04/09/2017
JOSE CARLOS JACOMINI	R\$ 4.391,87	10/07/2017
JOSE ELISEU OCHOA DA LUZ	R\$ 1.855,57	10/07/2017
JOSE MARIO GONCALVES	R\$ 118,25	10/07/2017
JOSE RENATO LEONARDO PEDROSA	R\$ 149,23	13/07/2017
JOSÉ WEBER	R\$ 106.896,62	10/07/2017
JUCELIA DE OLIVEIRA DE MIRANDA	R\$ 135,30	03/08/2017
JULIA ANDRESSA JOENCK	R\$ 1.671,11	10/07/2017
JULIANA FELIZARDO	R\$ 122,65	10/07/2017
JULIANA FILISBINO DA MAIA	R\$ 12.798,05	10/07/2017
JULIANA SCHNEIDER	R\$ 135,30	25/07/2017
JULIANO BATAGLIN MEDEIRA	R\$ 13.904,15	10/07/2017
JULIANO MANERICK	R\$ 8.358,64	10/07/2017
JULIARDI SOARES	R\$ 9.115,49	13/07/2017
LEANDRO BRUSKI	R\$ 81.131,81	10/07/2017
LEANDRO CESAR BRIESEMEISTER	R\$ 10.976,58	10/07/2017
LEANDRO DIEGO CORREA TEIXEIRA	R\$ 18.877,29	10/07/2017
LEANDRO MELLIES	R\$ 156,01	24/07/2017
LEODORO DA LUZ	R\$ 140,80	11/07/2017
LEONARDO FERNANDO SIQUEIRA	R\$ 39,50	24/07/2017
LEONARDO MACHADO DE BONFIM	R\$ 29.750,42	10/07/2017

LETICIA TORQUATO FRANCISCO	R\$ 118,25	11/07/2017
LIBERATO SABINO	R\$ 7.318,22	18/07/2017
LINDOMAR BAUMER	R\$ 156,01	17/07/2017
LORIVAL ROHRICHT	R\$ 8.970,59	10/07/2017
LUCIANO GONCALVES	R\$ 121,18	11/07/2017
LUCIANO MARCELINO DOURADO	R\$ 8.699,05	11/07/2017
LUIS ADRIANO VIEIRA	R\$ 720,72	03/08/2017
LUIS ALEXANDRE VIDAL TEIXEIRA	R\$ 13.221,00	18/07/2017
LUIZ ANTONIO AFONSO	R\$ 5.000,00	11/07/2017
LUIZ CARLOS BERGAMO	R\$ 156,01	19/07/2017
LUIZ CARLOS DO NASCIMENTO	R\$ 28.992,34	11/07/2017
LUIZ CARLOS HENINGS	R\$ 43.914,95	11/07/2017
LUIZ CARLOS MARTINS	R\$ 15.067,69	10/07/2017
MAICK SANTANA	R\$ 3.000,00	08/08/2017
MAICON DE SOUZA AVILA	R\$ 7.316,82	17/07/2017
MAICON ORTIZ	R\$ 1.340,68	10/07/2017
MANOEL ALVES MARTINS	R\$ 33.317,39	10/07/2017
MANOEL CORREIA DE OLIVEIRA	R\$ 140,80	27/07/2017
MARCELO ANTONIO CORREA	R\$ 18.462,94	11/07/2017
MARCELO DOS SANTOS	R\$ 16.501,51	11/07/2017
MARCELO GONCALVES DO AMARAL	R\$ 143,00	11/07/2017
MARCIO JOSE REINERT	R\$ 46.960,13	11/07/2017
MARCIO JOSÉ VIERTEL	R\$ 46.436,07	11/07/2017
MARCOS DE ASSUNCAO PEREIRA	R\$ 183,50	11/07/2017
MARCOS GUSTAVO ROSSONI DOS SANTOS	R\$ 14.436,50	11/07/2017
MARCOS SILVANO DE MOURA	R\$ 517,58	27/07/2017
MARCOS VINICIUS FARIAS	R\$ 5.719,37	26/07/2017
MARIA LUIZA FELICIO	R\$ 122,65	17/08/2017

MARILENE ANTUNES MOREIRA FERNANDES	R\$ 13.207,87	11/07/2017
MARLI BASKERA MORAES	R\$ 91,66	11/07/2017
MATHEUS SCHMOELLER DA SILVA	R\$ 39,50	18/07/2017
MATHEUS VINICIUS DA SILVA	R\$ 10.606,31	13/07/2017
MATIAS DAGOSTIN	R\$ 28.386,88	11/07/2017
MAURO BARBOSA	R\$ 7.011,75	10/07/2017
MAYCON DOS SANTOS	R\$ 123,56	12/07/2017
MAYCON MACHADO SOARES	R\$ 79,00	12/07/2017
MILTON MESSINA	R\$ 149,23	11/07/2017
MILTON RIETTA	R\$ 25.583,76	11/07/2017
MOACIR PAVESI	R\$ 27.466,30	11/07/2017
NICAE ARGUELLO FENRICH	R\$ 129,98	03/08/2017
NILDO SULDOVSKI	R\$ 19.763,50	11/07/2017
NILO BORGERT	R\$ 26.421,23	11/07/2017
NILTON JOSE REINERT JUNIOR	R\$ 29.768,36	11/07/2017
NIVALDO MARTINS	R\$ 5.000,00	12/07/2017
NIZELIO CORREA	R\$ 16.359,57	12/07/2017
NORBERTO COUTINHO	R\$ 135,30	11/07/2017
ODIRLEI CARVALHO COSTA	R\$ 509,50	26/07/2017
OLIMAR MARTINS	R\$ 185,16	12/07/2017
ORLANDO FRANCISCO VISSOTO	R\$ 140,80	11/07/2017
PATRICIA DE OLIVEIRA FELIZARDO	R\$ 9.046,63	13/07/2017
PATRÍCIO RIBEIRO VELHO	R\$ 44.869,83	12/07/2017
PAULINA FLORIANO DA SILVA FERREIRA	R\$ 4.441,68	12/07/2017
PAULO ALEXANDRE ANACLETO	R\$ 12.606,72	12/07/2017
PAULO CANDIDO DE SOUZA	R\$ 56.409,33	12/07/2017
PAULO CEZAR DE MIRANDA DA PAULA	R\$ 16.215,05	13/07/2017
PAULO CEZAR SOUZA LENCINA	R\$ 15.550,90	12/07/2017
PAULO RICARDO DA SILVA CARVALHO	R\$ 185,16	17/08/2017

PAULO ROBERTO DE TOLEDO PASTORELLI	R\$ 63.093,94	18/07/2017
PEDRO MARTINS	R\$ 33.685,44	12/07/2017
PEREIRA E PEREIRA ADVOGADOS HONORÁRIOS	R\$ 131.906,18	11/07/2017
RAFAEL DA SILVA	R\$ 6.927,15	24/07/2017
RAFAEL DA SILVA ALMEIDA	R\$ 22.268,43	12/07/2017
RAFAEL KINAS DIPPE	R\$ 318,66	24/07/2017
RAFAEL VENERA SARAMENTO	R\$ 1.374,74	12/07/2017
RAIMUNDO LUIS DA SILVA	R\$ 140,80	20/07/2017
RAQUEL DA SILVA FERREIRA DA SILVA	R\$ 32.221,65	12/07/2017
REGINALDO MARCOLINO MACHADO	R\$ 14.689,78	12/07/2017
REINALDO TONON	R\$ 122,65	12/07/2017
RENATO ROMAO DA SILVA	R\$ 266,84	13/07/2017
RICARDO LUIZ MAFRA DA MAIA	R\$ 29.050,27	12/07/2017
RICARDO PESSOA	R\$ 22.160,28	12/07/2017
RICARDO PISKE	R\$ 19.421,03	12/07/2017
RICARDO RAFAEL DA SILVA	R\$ 16.377,68	12/07/2017
ROBSON APARECIDO MARTINS	R\$ 8.500,00	20/07/2017 - R\$ 2.550,00 Dr. Jorge 24/07/2017 R\$ 5.950,00 - Robson
ROBSON ROGERIO STOLF	R\$ 41.221,05	13/07/2017
RODRIGO JUNKES	R\$ 6.376,96	13/07/2017
RODRIGO OSVALDINO DA ROSA	R\$ 11.228,95	13/07/2017
RODRIGO SERAFIM	R\$ 19.959,52	13/07/2017
ROGÉRIO ALVES CARVALHO	R\$ 17.626,54	13/07/2017
ROGERIO DOS SANTOS RIBEIRO	R\$ 185,16	20/07/2017
RONALDO SCHAUFELBERGER	R\$ 25.400,11	13/07/2017
ROSELI WILL MATIAS	R\$ 129,98	11/07/2017
RUBENS F FRANCA	R\$ 28.476,38	13/07/2017
SANDRO BAPTISTA	R\$ 27.716,41	13/07/2017
SANDRO CANDIDO DOS SANTOS	R\$ 19.929,74	13/07/2017

SEBASTIÃO OLIVEIRA LAURINDO	R\$ 35.548,95	13/07/2017
SERGIO DONIZETE LEANDRO	R\$ 137,31	11/07/2017
SERGIO MAY	R\$ 19.067,20	13/07/2017
SILOMAR EDSON VIEIRA	R\$ 18.618,38	13/07/2017
SILVANA CARNEIRO DOS SANTOS SOARES	R\$ 156,01	11/07/2017
SILVIONEY BECKER	R\$ 14.488,18	13/07/2017
SIMONE DOS SANTOS LUCIANO	R\$ 185,16	11/07/2017
SIMONE FERNANDES	R\$ 122,65	11/07/2017
SIMONE SILVEIRA	R\$ 135,30	03/08/2017
SUELEN CRISTINA DE JESUS COSTA	R\$ 159,00	03/08/2017
TAYLOR ALEX MERLINI	R\$ 6.146,97	13/07/2017
THIAGO AUGUSTO DIAS SIMAO	R\$ 20.000,00	01/08/2017
THIAGO LUIZ FRANCISCO	R\$ 30.161,64	13/07/2017
THIAGO RODRIGUES DA PAIXÃO	R\$ 37.102,45	13/07/2017
TIAGO JOSÉ TORQUATO	R\$ 2.500,00	08/08/2017
VALCIR ALCIONE DOBNER	R\$ 29.095,06	13/07/2017
VALDAIR SILVESTRE RODRIGUES	R\$ 26.396,19	13/07/2017
VALDETE ALVES MARCILIANO	R\$ 135,30	17/07/2017
VALDINEI RIBEIRO BENEDITO	R\$ 6.413,75	13/07/2017
VALDIR HINTZ	R\$ 100,35	11/07/2017
VALDIR JOSE NOVAIS	R\$ 8.958,16	13/07/2017
VALDIR JOSE NOVAIS - PGTO AO PERITO CONTÁBIL AUGUSTO HUMM	R\$ 2.028,18	14/08/2017
VALDIR ROGERIO PRIESS	R\$ 45.172,68	13/07/2017
VALMIR MOLINARI	R\$ 21.897,45	13/07/2017
VANDERLEI MONTEIRO DAMIÃO	R\$ 36.220,53	13/07/2017
VANDERLEI NOGUEIRA DE LIMA	R\$ 14.268,82	13/07/2017
VANDERLEI PEDRO	R\$ 13.979,03	13/07/2017
VANDERLEI PEREIRA ORTIS	R\$ 10.944,34	18/07/2017
VANDERSON DE ANDRADE	R\$ 129,80	27/07/2017

VANILTON DA LUZ COSTA	R\$ 3.756,71	13/07/2017
VANIO GERALDO DE OLIVEIRA	R\$ 113.498,03	13/07/2017
VARLENE CONCEIÇÃO CORREA	R\$ 7.155,34	13/07/2017
VILMAR FONSECA	R\$ 23.486,21	13/07/2017
VILMAR JUNIOR BERNARDES	R\$ 6.000,00	16/08/2017
VILMAR LUIS CORSO	R\$ 25.343,22	17/07/2017
VINICIUS DAHER DOS SANTOS	R\$ 10.000,00	17/07/2017
VITOR MARCOS	R\$ 55,33	12/07/2017
VIVIANE FERREIRA SILVA	R\$ 135,30	01/08/2017
WAGNER AGUIAR TRAVASSO	R\$ 12.675,58	13/07/2017
WAGNER DE ASSIS	R\$ 5.074,57	13/07/2017
WILTON DIEGO GOMES	R\$ 17.873,70	13/07/2017
ZILDA ROSA DE ALECRIM BANNAK	R\$ 2.577,26	13/07/2017



## ***ANEXO IV***

***RELAÇÃO DE TRABALHISTAS PENDENTE DAS  
INFORMAÇÕES BANCÁRIAS ATÉ 28/09/2017***

**CREDORES PENDENTE DE INFORMAÇÕES BANCÁRIAS ATÉ  
28/09/17**

<b>CREDORES</b>	<b>VALOR A PAGAR</b>
ADEMIR DA SILVA	R\$ 135,30
ADENE LEANDRO MACHADO	R\$ 135,30
ANDERSON DOS SANTOS PEREIRA	R\$ 156,01
AUGUSTO MENDES MACIEL	R\$ 145,01
CELIO CESAR SCHROEDER	R\$ 122,85
CELSO LUIZ ALVES FERREIRA	R\$ 135,30
DAVID REINERT	R\$ 135,30
DIEGO DOS SANTOS DE OLIVEIRA	R\$ 156,01
DYLAN DO PRADO LIMA	R\$ 140,80
EDSON GOMES	R\$ 156,01
FABIO JUNIOR PEREIRA	R\$ 140,80
GETULIO VEIGA COUTINHO	R\$ 135,30
GUSTAVO RASPE	R\$ 121,18
HERBERT DE OLIVEIRA PEREIRA	R\$ 156,01
JEAN DA SILVEIRA DE OLIVEIRA JUNIOR	R\$ 1.505,43
JOACIR DA SILVA FERNANDES	R\$ 113,85
JOAO GONCALVES DA MAIA	R\$ 129,98
JULCIANA APARECIDA DA SILVA	R\$ 156,01
JULIANO PIERRE CARVALHO	R\$ 133,46
MAIKON WILLIAN DOS SANTOS	R\$ 140,80
MANOEL SIDNEI DOS SANTOS	R\$ 135,30
MARCELO PEDROSO DE MORAES	R\$ 133,58
MARCIANA MOHR	R\$ 135,30
MARCOS JUNIOR DO NASCIMENTO	R\$ 124,85
MARCOS WIRES DA CONCEICAO	R\$ 149,23
OSMAR MORAES	R\$ 156,01
RAPHAEL DUTKA WEDDERHOFF	R\$ 39,50
RICARDO DE SOUZA	R\$ 151,25
RICARDO STRINGARI	R\$ 151,80
ROSANGELA APARECIDA MACHADO	R\$ 129,98

ROSILDA CARVALHO	R\$	135,30
SIDIMAR LEAL CHAVES	R\$	156,01
SIDNEI DANIEL DE ALCANTAR	R\$	109,81
VILMAR SORANSO DE LIMA	R\$	135,30
WILLIAN RICARDO VIEIRA	R\$	176,91