

**EXMO(A) SR(A) DR(A) JUIZ(ÍZA) DE DIREITO DA 5ª VARA CÍVEL DA
COMARCA DE JOINVILLE – SC**

Processo: 0314078-07.2016.8.24.0038

Tipo: Recuperação Judicial

Autores: Indústria de Maquinas Eldorado Ltda.

GLADIUS CONSULTORIA E GESTÃO EMPRESARIAL S/S LTDA, neste ato representada por seu administrador, **Agenor Daufenbach Júnior, Administrador Judicial** no processo de **RECUPERAÇÃO JUDICIAL** de **INDÚSTRIA DE MAQUINAS ELDORADO LTDA.**, vem, respeitosamente, a presença de V. Exa., informar e ao final requerer o que segue:

Visando dar efetividade ao art. 22, II, "c" da Lei 11.101/2005, vem esta administração judicial apresentar:

RELATÓRIO MENSAL DAS ATIVIDADES DA DEVEDORA

Elaborando relatórios relativos a produção mensal, indicadores financeiros bem como o número de funcionários ligados as empresa autora, como forma de monitoramento de suas atividades e intensidade de continuidade da produção.

Desta feita, além dos dados industriais informados nesta peça, traz-se anexo o Balancete contábil do mês de **Julho/2019**, subscritos pelos diretores da recuperanda bem como pelo contador da mesma.

1 - DO INFORME DAS ATIVIDADES DAS RECUPERANDAS

Como relatado na inicial, a sociedade empresária Indústria de Maquinas Eldorado Ltda. iniciou sua produção com a maquina vulcanizadora de pneus e tornou-se referência no mercado nacional em equipar montadoras e desmontadoras de pneus. A empresa atua há mais de 30 anos no mercado de industrialização e comercialização de maquinas visando atender o setor automobilístico nacional, produzindo, atualmente, equipamentos para medição e manutenção automotiva.

1.1 – DADOS RELATIVOS AO QUADRO DE PESSOAL:

A necessidade de funcionários para a empresa é, sem dúvida, indispensável para seu funcionamento e geração de riquezas, onde acaba sendo uma via de mão dupla: a organização auxilia na economia gerando empregos e os funcionários auxiliam esta a atingir seus objetivos.

A recuperanda conta com um total de 37 funcionários ligados a ela, sendo que 07 funcionários encontram-se afastados por doença ou acidente de trabalho, restando 30 funcionários ativos e distribuídos entre setor administrativo e da produção

Quadro Geral de Funcionários

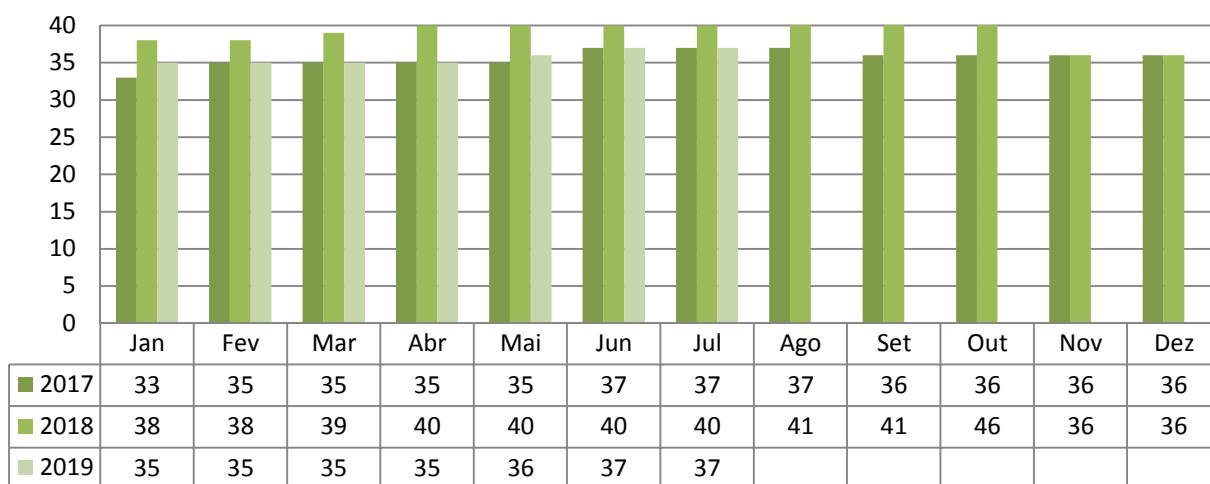

1.2- DADOS RELATIVOS AO FATURAMENTO DA EMPRESA

Verificou-se que o faturamento líquido referente ao mês de **Julho/2019** foi de **R\$ 699.309,30**, tendo uma redução de 4,10% em relação ao mês anterior.

Faturamento Líquido

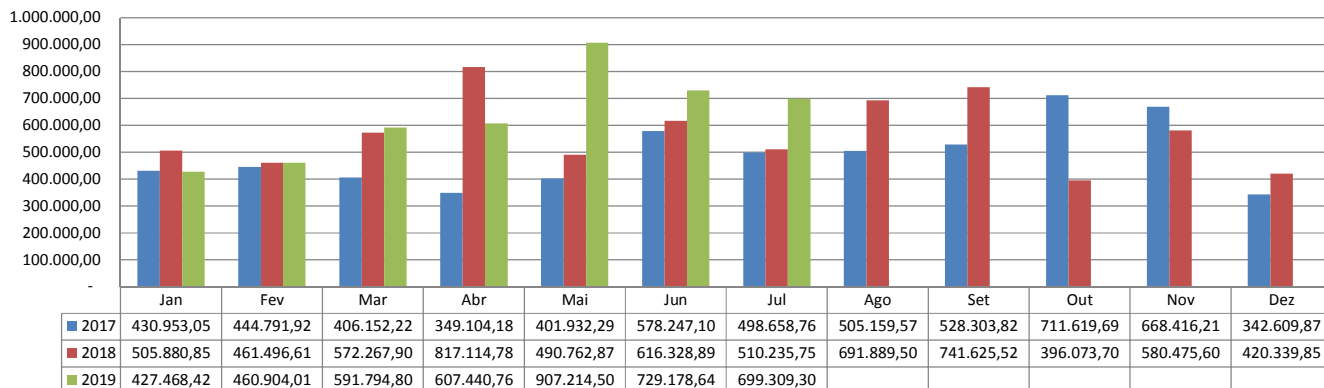

1.3 – DADOS RELATIVOS A PRODUÇÃO

Como já citado anteriormente, a autora está focada na produção de equipamentos para medição e manutenção automotiva visando atender o mercado automotivo nacional, sendo assim, sua produção, aqui representada no gráfico a seguir, está expressa em unidades (un) dos produtos totais acabados no mês de análise desta prestação de contas:

Produção (un)

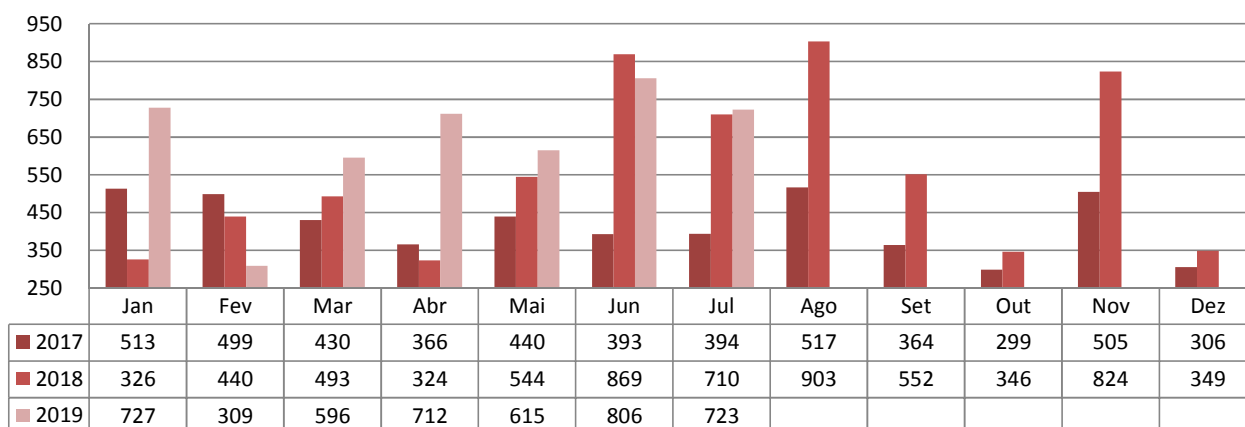

As informações aqui reproduzidas foram trazidas por relatórios da recuperanda, em seus respectivos setores.

Sobre as informações contábeis, seguem anexo, e fazem parte da presente peça, os balancetes ofertados pelo setor competente.

Frente ao exposto, vem esta administração judicial, **REQUERER** juntada

Relatório Mensal das Atividades da Devedora, cumprindo assim o art. 22, II, "c" da Lei 11.101/2005, **bem como dos documentos que a acompanham**, quais sejam:

- ✓ Balancete Contábil de **Julho/2019**;

Termos em que,

Pede deferimento,

Joinville-SC, 16 de Setembro de 2019.

GLADIUS CONSULTORIA E GESTÃO EMPRESARIAL S/S LTDA
Agenor Daufenbach Júnior
Adm. Judicial CRA/SC 6410 – OAB/SC 32.401

INDUSTRIA DE MAQUINAS ELDORADO EIRELI
CNPJ : 79.386.132/0001-53
Demonstração do Resultado de 01/07/2019 a 31/07/2019

Folha: 1

Classificação	Nome	movimento	Saldo atual
01	RECEITAS	717.819,72D	4.463.854,85D
01.1	RECEITAS OPERACIONAIS	717.819,72D	4.463.854,85D
01.1.1	RECEITA BRUTA COM VENDAS E SERVIÇOS	717.819,72D	4.463.854,85D
01.1.1.01	RECEITA COM VENDAS NO PAÍS	717.819,72D	4.463.854,85D
01.1.1.01.002	Vendas Produtos Fabricação Própria Prazo		
02	(-)DEDUÇÕES DAS RECEITAS C/VENDAS E SERVIÇOS	223.080,46D	1.058.088,33D
02.01	DEVOLUÇÕES E ABATIMENTOS	103.755,00D	169.496,61D
02.01.001	Devoluções de Vendas	103.755,00D	169.496,61D
02.02	IMPOSTOS S/VENDAS E SERVIÇOS	119.325,46D	888.591,72D
02.02.001	ICMS S/Vendas e Serviços	46.542,41D	379.127,00D
02.02.002	PIS S/Vendas e Serviços	9.720,94D	69.543,85D
02.02.003	COFINS S/Vendas e Serviços	44.775,24D	320.323,19D
02.02.004	Contribuição Social S/Vendas e Serviços	15.276,45D	106.147,90D
02.02.005	IPI s/Vendas e Serviços	3.010,42D	13.449,78D
03	= RECEITA OPERACIONAL LÍQUIDA	494.739,26C	3.405.766,52C
04	(-) CUSTOS	434.585,45D	2.771.813,36D
04.1	CUSTOS DAS MERCADORIAS VENDIDAS	456,74C	330,95C
04.2	CUSTO DOS PRODUTOS VENDIDOS	435.042,19D	2.772.144,33D
05	= RESULTADO OPERACIONAL BRUTO	60.153,81D	633.953,14D
06	(-) DESPESAS	94.880,19D	754.980,44D
06.1	DESPESAS OPERACIONAIS	80.258,30D	609.675,00D
06.1.01	DESPESAS TRABALHISTAS	30.063,94D	199.261,16D
06.1.02	ENCARGOS SOCIAIS	8.896,70D	62.015,76D
06.1.03	DESPESAS GERAIS	41.297,66D	348.398,08D
06.2	(-) DESPESAS OPERACIONAIS FINANCEIRAS	4.861,66D	76.761,06D
06.3	(-) DESPESAS OPERACIONAIS TRIBUTÁRIAS	9.760,23D	68.544,36D
06.3.01	IMPOSTOS E TAXAS TRIBUTARIAS	9.447,84D	66.681,09D
06.3.02	MULTAS FISCAIS	312,39D	1.863,27D
07	RECEITAS FINANCEIRAS	187,27D	33.896,09D
07.02	GANHOS COM APLICAÇÕES FINANCEIRAS	3,70D	97,27D
07.03	OUTRAS RECEITAS FINANCEIRAS	183,57D	33.798,62D
08	= RESULTADO OPERACIONAL	34.539,11D	87.131,21D
11	= RESULTADO ANTES DAS PARTICIPAÇÕES E IMPOSTOS	34.539,11C	87.131,21C
14	= RESULTADO LÍQUIDO DO EXERCÍCIO	34.539,11D	87.131,21D
14.01	RESULTADO LÍQUIDO DO EXERCÍCIO	34.539,11D	87.131,21D
14.01.001	Resultado Líquido do Exercício	34.539,11D	87.131,21D

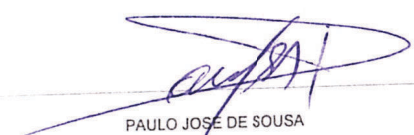
PAULO JOSÉ DE SOUSA
 Administrador
 CPF : 222.392.359-34

GISLEINE CRISTINA SCHWARTZ IMME
 Contabilista
 CPF : 020.996.499-52
 CRC : 1.SC-024438/O-2

INDUSTRIA DE MAQUINAS ELDORADO EIRELI
CNPJ : 79.386.132/0001-53
Balancete de Verificação de 01/07/2019 a 31/07/2019

Folha: 1

Código	Classificação	Nome	30/06/2019	Débito	Crédito	31/07/2019
19	01	ATIVO	4.887.151,76	3.036.466,28	3.007.290,52	4.916.357,52
27	01.1	ATIVO CIRCULANTE	4.155.050,58	3.036.476,28	2.989.070,07	4.202.466,79
35	01.1.1	DISPONIBILIDADES	50.913,55	1.452.936,81	1.398.665,16	105.165,20
43	01.1.1.01	CAIXA	2.589,18	76.035,98	75.079,18	3.545,98
51	01.1.1.01.001	Caixa	2.589,18	76.035,98	75.079,18	3.545,98
60	01.1.1.02	BANCOS CONTA MOVIMENTO	47.708,19	1.246.978,74	1.234.753,25	59.933,68
94	01.1.1.02.003	Banco Bradesco S/A	1,00	371.747,66	371.747,66	1,00
83	01.1.1.02.008	Banco Bantissul	116,57	0,00	60,00	236,85
77	01.1.1.02.011	Sicredi	296,85	0,00	0,00	51.741,76
90	01.1.1.02.019	Caixa Economica Federal S/A Filial	51.741,76	0,00	0,00	7.933,70
98	01.1.1.02.023	Acredi	(4.447,99)	875.231,08	862.849,39	41.705,54
108	01.1.1.03	APLICAÇÕES DE LIQUIDEZ IMEDIATA - FAF	616,18	129.922,09	88.832,73	41.705,54
119	01.1.1.03.005	Banco Bradesco SA	616,18	129.922,09	88.832,73	4.097.231,59
132	01.1.2	DIREITOS REALIZÁVEIS A CURTO PRAZO	4.104.147,03	1.583.539,47	1.550.404,91	831.036,13
140	01.1.2.01	CLIENTES NACIONAIS	914.588,18	717.819,72	701.371,77	831.036,13
159	01.1.2.01.0001	Clientes Diversos	914.588,18	717.819,72	701.371,77	0,00
180	01.1.2.02	EMPRESTIMOS A TERCEIROS	261.064,40	100.000,00	361.064,40	0,00
185	01.1.2.02.001	Emprestimos a Terceiros PJ	261.064,40	100.000,00	361.064,40	93.679,16
213	01.1.2.06	APLICAÇÕES INVESTIMENTOS	93.121,34	557,82	0,00	93.679,16
949	01.1.2.06.004	Consórcio	93.121,34	557,82	0,00	409.285,02
248	01.1.2.07	ADIANTAMENTOS	462.910,17	348.950,48	402.575,63	3.302,09
256	01.1.2.07.001	Adiantamentos de Salários	3.302,09	10.440,43	10.440,43	400.583,37
299	01.1.2.07.005	Adiantamentos a Fornecedores	452.449,98	322.691,21	374.757,82	5.399,56
310	01.1.2.07.007	Adiantamento Férias	7.158,10	15.618,84	17.377,38	197.760,41
329	01.1.2.08	TRIBUTOS E CONTRIBUIÇÕES A COMPENSAR	143.309,40	179.844,12	125.393,11	22.645,14
337	01.1.2.08.001	ICMS a Recuperar	0,00	80.933,82	58.288,68	113.038,13
345	01.1.2.08.002	IPI a Recuperar	89.356,36	26.692,19	3.010,42	1.449,15
368	01.1.2.08.006	PIS a Recuperar	0,00	12.882,14	11.432,99	6.674,89
395	01.1.2.08.007	COFINS a Recuperar	0,00	59.335,91	52.661,02	1,09
330	01.1.2.08.012	IRPJ Retido Aplicação Financeira a Compes	1,03	0,00	0,00	53.952,01
394	01.1.2.08.024	Ipi a Compensar Por Per Dcomp	53.952,01	0,00	0,00	2.595.320,87
426	01.1.2.10	ESTOQUES	2.329.163,54	236.367,33	0,00	49.485,00
434	01.1.2.10.001	Estoque de Mercadoria Para Revenda	49.485,00	0,00	0,00	719.647,33
442	01.1.2.10.002	Estoque de Matéria-Prima	646.478,05	73.169,28	0,00	232.106,60
450	01.1.2.10.003	Estoque de Material de Consumo de Almac	195.769,40	36.337,20	0,00	778.168,78
469	01.1.2.10.004	Estoque de Produtos Em Elaboração	720.755,09	57.413,69	0,00	786.113,16
477	01.1.2.10.005	Estoque de Produtos Acabados	716.666,00	69.447,16	0,00	713.390,73
663	01.2	ATIVO NÃO CIRCULANTE	732.091,18	20,00	0,00	81.412,32
671	01.2.1	ATIVO REALIZÁVEL A LONGO PRAZO	81.412,32	0,00	0,00	81.412,32
701	01.2.1.02	DEPÓSITOS JUDICIAIS	81.412,32	0,00	0,00	81.412,32
710	01.2.1.02.001	Causas Trabalhistas	81.412,32	0,00	0,00	1.012,97
809	01.2.2	INVESTIMENTOS	992,97	20,00	0,00	1.012,97
3905	01.2.2.01	INVESTIMENTOS EM COLIGADAS E	992,97	20,00	0,00	1.012,97
3910	01.2.2.01.002	Participações em Cooperativas de Crédito	992,97	20,00	0,00	613.547,14
817	01.2.3	IMOBILIZADO	631.458,82	0,00	17.811,68	2.452.402,85
825	01.2.3.01	BENS E DIREITOS EM USO	2.452.402,85	0,00	0,00	1.191.716,82
833	01.2.3.01.001	Máquinas e Equipamentos Industriais	1.191.716,82	0,00	0,00	49.499,56
841	01.2.3.01.002	Móveis e Utensílios	49.499,56	0,00	0,00	63.464,45
850	01.2.3.01.003	Ferramentas Industriais	63.464,45	0,00	0,00	447.942,09
868	01.2.3.01.004	Edificações e Construções	447.942,09	0,00	0,00	180.281,00
876	01.2.3.01.005	Veículos	180.281,00	0,00	0,00	193.348,88
884	01.2.3.01.006	Computadores e Periféricos	193.348,88	0,00	0,00	2.300,00
914	01.2.3.01.009	Instalações Comerciais	2.300,00	0,00	0,00	131.401,96
760	01.2.3.01.011	Terrenos	131.401,96	0,00	0,00	192.448,09
869	01.2.3.01.016	Construções Em Andamento	192.448,09	0,00	17.811,68	(1.838.755,71)
957	01.2.3.02	(-) DEPRECIAÇÃO ACUMULADA	(1.820.944,03)	0,00	9.914,31	(1.092.333,74)
965	01.2.3.02.001	(-) Máquinas e Equipamentos - Depreciação	(1.082.419,43)	0,00	412,50	(40.941,03)
973	01.2.3.02.002	(-) Móveis e Utensílios - Depreciação	(40.528,53)	0,00	0,00	(63.464,45)
981	01.2.3.02.003	(-) Ferramentas - Depreciação	(63.464,45)	0,00	0,00	(180.281,00)
1007	01.2.3.02.005	(-) Veículos - Depreciação	(180.281,00)	0,00	0,00	(193.348,88)
1015	01.2.3.02.006	(-) Computadores Periféricos - Depreciação	(193.348,88)	0,00	7.465,70	(266.909,01)
966	01.2.3.02.007	(-) Edifícios - Depreciação	(259.443,31)	0,00	19,17	(1.477,60)
967	01.2.3.02.008	(-) Instalações Comerciais - Depreciação	(1.458,43)	0,00	408,77	11.816,30
3930	01.2.4	ATIVO INTANGÍVEL	18.227,67	0,00	0,00	68.818,00
3948	01.2.4.01	BENS DE NATUREZA INTANGÍVEL	68.818,00	0,00	0,00	18.426,50
3956	01.2.4.01.001	Desenvolvimento de Produtos	18.426,50	0,00	0,00	1.139,50
3954	01.2.4.01.002	Marcas e Patentes de Invenção	1.139,50	0,00	0,00	49.052,00
4049	01.2.4.01.006	Softwares ou Programas de Computador	49.052,00	0,00	408,77	(50.799,70)
1023	01.2.4.02	AMORTIZAÇÃO ACUMULADA	(50.390,93)	0,00	0,00	(18.426,50)
1031	01.2.4.02.001	(-) Desenvolvimento de Prod - Amortização	(18.426,50)	0,00	408,77	(32.373,20)
4090	01.2.4.02.006	(-) Softwares - Amortização	(31.964,43)	0,00	0,00	

Gisela Cristina Schwartz Imuse
CONTADOR
CRC/SC 024438/0-2
CPF 020.896.499-52

INDUSTRIA DE MAQUINAS ELORADO EIRELI
CNPJ : 79.386.132/0001-53
Balancete de Verificação de 01/07/2019 a 31/07/2019

Folha: 2

Código	Classificação	Nome	30/06/2019	Débito	Crédito	31/07/2019
1163	02	PASSIVO	4.939.743,66	1.231.000,35	1.294.745,22	5.003.488,73
1171	02.1	PASSIVO CIRCULANTE	8.697.138,25	1.231.000,35	1.294.745,22	8.760.883,12
1180	02.1.1	FORNECEDORES NACIONAIS	1.409.694,77	803.140,59	721.561,41	1.328.115,59
1188	02.1.1.01	FORNECEDORES DIVERSOS	1.409.694,77	803.140,59	721.561,41	1.328.115,59
1201	02.1.1.01.0001	Fornecedores a Pagar	1.641.550,77	3.602,15	211.000,00	1.848.948,62
1210	02.1.2	EMPRÉSTIMOS E FINANCIAMENTOS	1.641.950,77	3.602,15	0,00	1.637.948,62
1210	02.1.2.01	EMPRÉSTIMOS E FINANCIAMENTOS	1.641.950,77	3.602,15	0,00	1.637.948,62
1228	02.1.2.01.002	Caixa Econômica Federal S/A	301.373,43	0,00	0,00	542.662,45
1244	02.1.2.01.002	Emprestimos e Financiamentos	542.662,45	0,00	0,00	2.596,89
1245	02.1.2.01.003	Emprestimos e Financiamentos	2.599,89	0,00	0,00	111.382,89
1239	02.1.2.01.006	Banco Bradesco SA	111.382,89	0,00	0,00	114.464,25
1242	02.1.2.01.009	Cresol	114.464,25	0,00	0,00	54.852,66
1243	02.1.2.01.010	Banco do Brasil S/A - BB Giro	54.862,66	0,00	0,00	112.230,33
1235	02.1.2.01.015	Banco do Brasil S/A - BB Giro 13 Salario	115.832,48	3.602,15	0,00	168.306,42
1254	02.1.2.01.102	Banco BADESC	168.306,42	0,00	0,00	16.148,66
1255	02.1.2.01.103	Banco do Brasil S/A/BB Giro Flex	16.148,66	0,00	0,00	197.453,76
1256	02.1.2.01.104	Leasing a Pagar	197.453,76	0,00	0,00	16.485,68
1257	02.1.2.01.105	Cheques a Compensar	16.485,68	0,00	0,00	211.000,00
1263	02.1.2.01.106	Caixa Economca Federal - Emp Consignaçã	0,00	0,00	211.000,00	211.000,00
1252	02.1.2.02	EMPRÉSTIMOS DE PESSOAS FISICAS	0,00	0,00	211.000,00	211.000,00
419	02.1.2.02.003	Emprestimos de Terceiros	2.655.242,63	169.176,65	163.976,84	2.650.043,82
1260	02.1.3	OBRIGAÇÕES TRABALHISTAS	204.260,38	67.150,39	60.995,92	198.125,91
1279	02.1.3.01	FOLHA DE PAGAMENTO DE EMPREGADOS	58.739,92	65.825,33	59.413,31	52.327,90
1287	02.1.3.01.001	Salários a Pagar	144.415,94	0,00	0,00	144.415,94
1309	02.1.3.01.003	Rescisões a Pagar	1.134,52	1.325,08	1.572,81	1.362,07
1298	02.1.3.01.006	Pensao Alimenticia a Pagar	2.612,55	2.612,55	2.612,55	2.612,55
1350	02.1.3.02	PAGAMENTO DE DIRIGENTES	2.612,55	2.612,55	2.612,55	2.612,55
1368	02.1.3.02.001	Pro-Labore a Pagar	2.190.122,81	74.141,60	79.637,64	2.195.618,85
1376	02.1.3.03	ENCARGOS SOCIAIS A PAGAR	1.313.335,67	55.355,19	56.119,27	1.314.069,75
1384	02.1.3.03.001	Contribuicoes Previdenciarias a Pagar	467.851,73	0,00	7.578,01	475.429,74
1392	02.1.3.03.003	F.G.T.S. a Pagar	12.687,83	931,95	663,91	12.419,79
1406	02.1.3.03.004	Contribuições Sindicais a Recolher	396.247,58	17.854,46	15.276,45	393.669,57
1387	02.1.3.03.006	INSS a Recolher - Desoneracao da Folha	258.216,89	25.274,11	20.740,73	253.883,51
1300	02.1.3.04	PROVISÕES TRABALHISTAS A PAGAR	40.793,46	1.543,72	7.408,97	46.658,71
1317	02.1.3.04.001	Prov 13º Salário a Pagar	3.263,27	123,49	592,68	3.732,46
1422	02.1.3.04.002	FGTS 13º a Pagar	6.560,85	51,40	676,44	7.135,89
1430	02.1.3.04.003	INSS 13º a Pagar	172.017,18	23.555,50	10.298,65	158.750,33
1295	02.1.3.04.004	Prov Férias a Pagar	14.811,00	0,00	823,72	15.634,72
1449	02.1.3.04.005	FGTS Férias a Pagar	20.771,13	0,00	940,27	21.711,40
1457	02.1.3.04.006	INSS Férias a Pagar	2.882.608,83	165.953,40	127.969,97	2.844.623,40
1455	02.1.4	OBRIGAÇÕES TRIBUTÁRIAS	26.281,71	39,15	2.577,35	28.819,91
1473	02.1.4.01	IMPOSTOS RETIDOS A RECOLHER	3.324,09	0,00	2.339,65	5.663,74
1481	02.1.4.01.001	IRRF a Recolher - Pessoa Física	548,66	0,00	44,60	593,26
1490	02.1.4.01.002	IRRF a Recolher - Pessoa Jurídica	933,57	39,15	44,65	939,07
1503	02.1.4.01.003	ISS Retido a Recolher	6.326,93	0,00	148,45	6.475,38
1520	02.1.4.01.005	Contribuicoes Socias Retidas a Recolher	15.148,46	0,00	0,00	15.148,46
1521	02.1.4.01.006	INSS Retido a Recolher	788.010,63	0,00	0,00	788.010,63
1538	02.1.4.02	IMPOSTOS E CONTRIBUIÇÕES SALUCRO	512.561,73	0,00	0,00	512.561,73
1562	02.1.4.02.004	IRPJ S/Lucro Presumido a Pagar	275.448,90	0,00	0,00	275.448,90
1570	02.1.4.02.005	Contribuicao Social Presumido a Pagar	2.068.314,49	165.914,25	125.992,62	2.027.792,86
1589	02.1.4.03	IMPOSTOS E CONTRIBUIÇÕES S/RECEITAS	32.695,54	90.984,22	59.288,68	0,00
1597	02.1.4.03.001	ICMS e Contribuicoes a Recolher	933.334,65	52.660,62	52.660,62	933.334,65
1600	02.1.4.03.002	COFINS a Recolher	202.933,80	11.432,90	11.432,90	202.933,80
1619	02.1.4.03.003	PIS a Recolher	0,00	3.010,42	3.010,42	0,00
1627	02.1.4.03.004	IPI a Recolher	2.889,99	0,00	0,00	2.889,99
1651	02.1.4.03.007	Tributos Municipais a Recolher	721.027,76	7.826,09	0,00	713.201,67
1658	02.1.4.03.009	Icms e Contribuicoes Parceladas	175.432,76	0,00	0,00	175.432,75
1662	02.1.4.03.011	Parcelamento de Impostos Federais	108.043,25	69.125,56	70.237,00	89.154,69
1678	02.1.5	CONTAS A PAGAR	46.118,59	46.317,56	47.760,66	47.581,69
1685	02.1.5.01	CONTAS DE EMPRESAS PÚBLICAS	46.118,59	46.118,59	45.792,33	45.792,33
1694	02.1.5.01.001	Fatura Energia Eletrica a Pagar	0,00	196,97	1.968,33	1.769,36
1708	02.1.5.01.002	Servicos Telefonicos a Pagar	61.924,66	42.808,00	22.476,34	41.593,00
1732	02.1.5.02	CONTAS A PAGAR DIVERSAS	61.924,66	42.808,00	22.476,34	41.593,00
1343	02.1.5.02.007	Antecipacao de Clientes	1.394.909,01	0,00	0,00	1.394.909,01
1775	02.2	PASSIVO NÃO CIRCULANTE	1.394.909,01	0,00	0,00	1.394.909,01
1783	02.2.1	EMPRÉSTIMOS E FINANCIAMENTOS	1.394.909,01	0,00	0,00	1.394.909,01
1791	02.2.1.01	EMPRÉSTIMOS E FINANCIAMENTOS	522.022,33	0,00	0,00	522.022,33
1805	02.2.1.01.001	Banco do Brasil SA	853.494,45	0,00	0,00	853.494,45
1813	02.2.1.01.002	Caixa Econômica Federal SA	7.247,45	0,00	0,00	7.247,45
1806	02.2.1.01.003	Emprestimos e Financiamentos	5.478,05	0,00	0,00	5.478,05
1852	02.2.1.01.102	Emprestimos de Socio	6.666,72	0,00	0,00	6.666,72
1853	02.2.1.01.103	Parcelamento Cartão de Credito	(5.152.303,40)	0,00	0,00	(5.152.303,40)
1902	02.3	PATRIMÔNIO LÍQUIDO	73.000,00	0,00	0,00	73.000,00
1910	02.3.1	CAPITAL REALIZADO	73.000,00	0,00	0,00	73.000,00
1929	02.3.1.01	CAPITAL SOCIAL	73.000,00	0,00	0,00	73.000,00
1937	02.3.1.01.001	Capital Social Subscrito	(5.225.303,40)	0,00	0,00	(5.225.303,40)
2011	02.3.4	LUCROS/PREJUÍZOS	(5.225.303,40)	0,00	0,00	(5.225.303,40)
2020	02.3.4.03	PREJUÍZOS ACUMULADOS	(5.225.303,40)	0,00	0,00	(5.225.303,40)
2038	02.3.4.03.001	Prejuizos Acumulados	(5.225.303,40)	0,00	0,00	(5.225.303,40)

Gisela Cristina Schwartz Imze
CONTADOR
CRC/SC 024438/0-2
CPF 020.996.499-57

INDUSTRIA DE MAQUINAS ELDORADO EIRELI
 CNPJ : 79.386.132/0001-53
 Balancete de Verificação de 01/07/2019 a 31/07/2019

Folha: 3

Código	Classificação	Nome	30/06/2019	Débito	Crédito	31/07/2019
2089	03	RECEITAS	2.944.736,08	244.424,07	739.350,60	3.439.662,61
2097	03.1	RECEITAS OPERACIONAIS	2.944.736,08	244.424,07	739.350,60	3.439.662,61
2100	03.1.1	RECEITA BRUTA COM VENDAS E SERVIÇOS	3.746.035,13	0,00	717.819,72	4.463.854,85
2119	03.1.1.01	RECEITA COM VENDAS NO PAIS	3.746.035,13	0,00	717.819,72	4.463.854,85
2135	03.1.1.01.002	Vendas Produtos Fabricação Própria Prazo	(835.007,87)	244.424,07	21.343,61	(1.058.088,33)
2194	03.1.2	DEDUÇÕES RECEITAS COM VENDAS E SERVIÇOS	(65.741,61)	103.755,00	0,00	(169.496,61)
2208	03.1.2.01	DEVOLUÇÕES E ABATIMENTOS	(65.741,61)	103.755,00	0,00	(169.496,61)
2216	03.1.2.01.001	Devoluções de Vendas	(769.266,26)	140.669,07	21.343,61	(688.591,72)
2232	03.1.2.02	IMPOSTOS SOBRE VENDAS E SERVIÇOS	(332.684,59)	58.288,68	11.746,27	(379.127,00)
2240	03.1.2.02.001	ICMS S/Vendas e Serviços	(59.622,91)	11.432,90	1.711,96	(69.543,85)
2259	03.1.2.02.002	PIS S/Vendas e Serviços	(275.547,95)	52.660,62	7.885,38	(320.323,19)
2267	03.1.2.02.003	COFINS S/Vendas e Serviços	(90.871,45)	15.276,45	0,00	(106.147,90)
2315	03.1.2.02.009	Contribuição Previdenciária S/Receita Bru	(10.439,36)	3.010,42	0,00	(13.449,78)
2316	03.1.2.02.010	IPI S/ Vendas	33.708,62	0,00	187,27	33.895,89
2330	03.1.3	OUTRAS RECEITAS OPERACIONAIS	93,57	0,00	3,70	97,27
2372	03.1.3.02	GANHOS COM APLICAÇÕES FINANCEIRAS	93,57	0,00	3,70	97,27
2380	03.1.3.02.001	Rendimentos da Aplicação do FAF	33.635,10	0,00	183,57	33.818,67
2429	03.1.3.03	RECEITAS FINANCEIRAS	0,50	0,00	160,00	160,50
2437	03.1.3.03.001	Juros Recebidos	270,57	0,00	3,57	274,14
2445	03.1.3.03.002	Descontos Obtidos	33.364,03	0,00	0,00	33.364,03
3077	03.1.3.03.003	Creditos Tributarios	(19,85)	0,00	0,00	(19,85)
2430	03.1.3.04	IMPOSTOS S/RECEITAS FINANCEIRAS	(2,79)	0,00	0,00	(2,79)
2431	03.1.3.04.001	Pis S/ Receita Financeira	(2,79)	0,00	0,00	(2,79)
2432	03.1.3.04.002	Cofins S/ Receita Financeira	(17,06)	0,00	0,00	(17,06)

Gisela Cristina Schwartz Inv.
CONTADOR
 CRC/SC.024438/0-2
 CPF 020.996.499-57

INDUSTRIA DE MAQUINAS ELDORADO EIRELI
CNPJ : 79.386.132/0001-53
Balancete de Verificação de 01/07/2019 a 31/07/2019

Folha 5

Código	Classificação	Nome	30/06/2019	Débito	Crédito	31/07/2019
3360	04.2.1.03.029	Material de Uso e Consumo	1.919,88	187,90	639,20	1.468,58
3387	04.2.1.03.032	Contribuições Entidades de Classe	475,63	0,00	0,00	475,63
3409	04.2.1.03.034	Seguros	1.814,00	0,00	0,00	1.814,00
3417	04.2.1.03.035	Material de Emalagem	28.553,80	9.522,55	0,00	38.076,35
3410	04.2.1.03.036	Despesas Legis e Cartorio	651,08	0,00	0,00	651,08
3430	04.2.1.03.038	Despesas Indedutíveis	7.385,11	457,32	0,00	7.842,43
3425	04.2.3	DESPESAS FINANCEIRAS	71.809,42	4.861,66	0,00	76.671,08
3433	04.2.3.01	DESPESAS OPERACIONAIS FINANCEIRAS	71.895,42	4.861,66	0,00	76.757,08
3484	04.2.3.01.003	Juros de Financiamentos	8.873,43	0,00	0,00	8.873,43
3492	04.2.3.01.004	Descontos Concedidos	0,00	0,10	0,00	0,10
3506	04.2.3.01.005	Multas Pagamentos Vencidos	7.733,15	1.115,03	0,00	8.848,18
3485	04.2.3.01.006	Tarifas Bancárias	14.860,75	1.261,12	0,00	16.121,87
3486	04.2.3.01.007	Juros de Mora	15.721,25	2.485,41	0,00	18.206,66
3497	04.2.3.01.010	Juros Bancários	24.710,84	0,00	0,00	24.710,84
3514	04.2.4	DESPESAS OPERACIONAIS TRIBUTÁRIAS	58.784,13	9.760,23	0,00	68.544,36
3522	04.2.4.01	IMPOSTOS	57.233,25	9.447,84	0,00	66.681,09
3530	04.2.4.01.001	IOF	4.307,01	2,23	0,00	4.309,24
3557	04.2.4.01.003	IPTU	0,00	6.710,60	0,00	6.710,60
3555	04.2.4.01.004	IPVA	929,86	349,91	0,00	1.279,77
3574	04.2.4.01.006	Impostos e Taxas Municipais	41.754,07	555,39	0,00	42.309,46
3531	04.2.4.01.007	Impostos e Taxas Estaduais	5.924,93	902,23	0,00	6.827,16
3532	04.2.4.01.008	Impostos e Taxas Federais	4.317,38	927,48	0,00	5.244,86
3581	04.2.4.02	MULTAS TRIBUTARIAS	1.550,88	312,39	0,00	1.863,27
3603	04.2.4.02.002	Multas/Fiscais/Punitivas	1.550,88	312,39	0,00	1.863,27

 PAULO JOSÉ DE SOUSA
 Administrador
 CPF: 222.392.359-34

 GISLEINE CRISTINA SCHWARTZ IMME
 Contabilista
 CPF: 020.996.499-52
 CRC: 1.SC-024438/O-2